

# Commune de LA COURONNE

MAÎTRE D'OUVRAGE

**GRAND ANGOULEME**

25 Boulevard Besson Bey  
16 023 Angoulême Cedex  
Tel : 05 45 38 60 60



Reconfiguration de l'Usine d'Incinération des  
Ordures Ménagères (UJOM) de La Couronne (16)

Route de St Michel  
16 400 LA COURONNE

DATE : 25 AVRIL 2021

RÉF: Agence

MAÎTRISE D'OEUVRE

VERSION



SUEZ Consulting

24 avenue de Beaucan  
BP 60004  
33166 SAINT MEDARD EN JALLES cedex  
Tel : 05 56 05 62 60  
Direction France Sud Oxyde-Mer



D.F.S. Architecture

David FOX-SAURET - Architecte DPLG  
141 Avenue Montaigne  
33160 SAINT MEDARD EN JALLES  
Tel : 06 33 13 79 82  
contact@dfe-architecture.fr

BUREAU D'ETUDE Electricité / CF / Thermique / Fluides

CLIMAT CONSEIL



66 bis route de Poitiers  
86290 ST BENOIT  
Tel 05 48 03 16 42  
Port 06 08 00 01 22  
info@climat-conseil.com  
secretariat@climat-conseil.com

DOSSIER DE PERMIS DE CONSTRUIRE

P.C.

D.F.S. ARCHITECTURE

David FOX-SAURET Architecte DPLG  
141 Avenue Montaigne  
33160 St Médard en Jalles  
Port 06 08 00 01 22  
info@dfe-architecture.fr  
Site : 05 48 03 16 42  
Ordre N° 071361 ADVERTIS 6





**D.F.S. ARCHITECTURE**  
 David FIDIX SAURET Architecte DPLG  
 14 Avenue Montaigne  
 33100 St-Médard-en-Jalles  
 Téléphone : 06 35 13 79 52  
 Agence d'Architecture  
 Site : 481 589 722-0021  
 Ordre 0107347 ADU61106

**PE** **suiez**  
 Réseau d'assainissement de l'Urbanisme et l'Énergie des  
 Opérations d'Urbanisme (Oru) et les 14 collectivités (15)  
 16 200 LA COURONNE

**Grand Angoulême**  
 20 000 habitants  
 16 200 LA COURONNE  
 Tél. 06 46 38 00 00

**Grand Angoulême**  
 20 000 habitants  
 16 200 LA COURONNE  
 Tél. 06 46 38 00 00

**PC**  
 DOSSIER DE PERMIS  
 DE CONSTRUIRE

Localisation du projet  
 Echelle :-

**1.1**

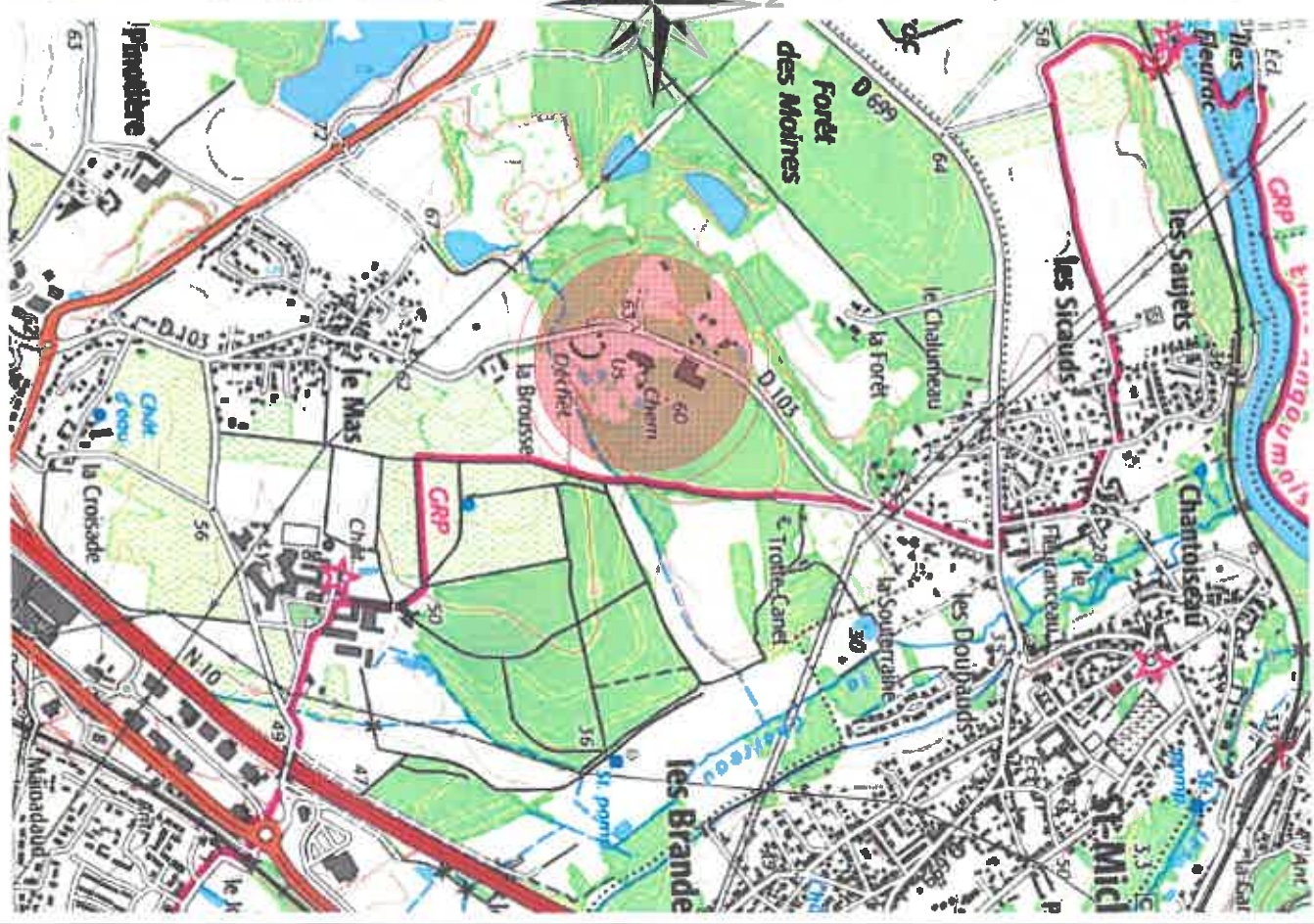





**D.F.S. ARCHITECTURE**  
 David EDIX SAUBET Architecte DPLG  
 141 Avenue Fontaigne  
 33760 St Verand Bordeaux  
 Portable : 06 09 13 79 52  
 agence@dfs.architecture.fr  
 Site : 481 845 777-00021  
 Ordre N° 0733414 Quart 1706



----- LIMITE DE PROPRIETE

Pont Grappin à démolir

Bâtiment à démolir

Ancien four à démolir

Pont Grappin à démolir

----- LIMITE DE PROPRIETE



GRAND ANTOUILLE  
 26 Boulevard Jeanne d'Arc  
 75 023 Angoulême Cedex  
 Tél : 05 45 39 89 89



DATE : 28 AVRIL 2021  
 A B C

**P.C.**

**DOSSIER DE PERMIS DE CONSTRUIRE**

Plan de Masse - Etat des Lieux  
 Echelle : 1/500°

**2.1**





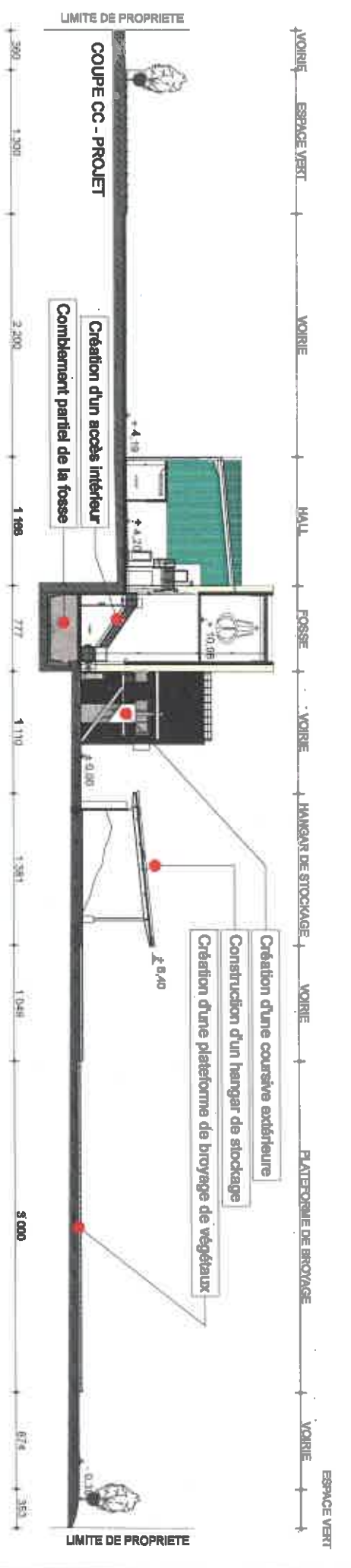
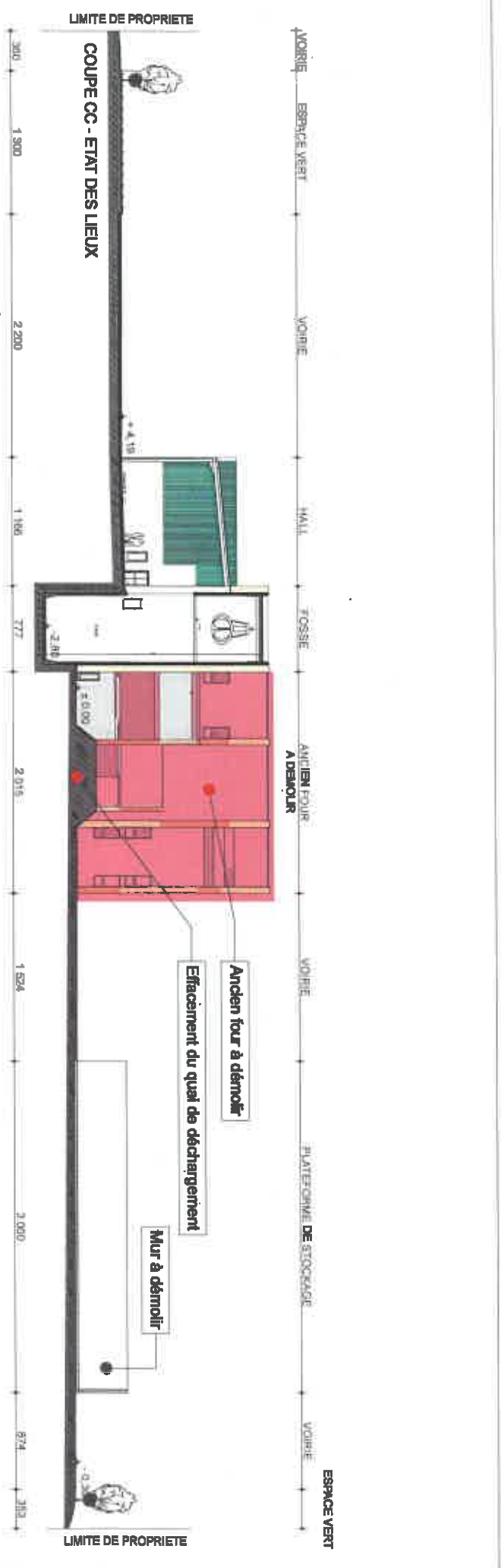

**D.F.S. ARCHITECTURE**  
 David Edix-Sauvret Architecte DPLG  
 141 Avenue Montaigne  
 33 00 St. Médard en Jallas  
 Gironde - France  
 Téléphone : 05 57 99 14 52  
 Site : ds.architecture.fr  
 Ordre N° 071261 AQH01106

Reconstitueront le filigrane d'identification des  
 Ordres Régionaux (R1010) de La Couronne (14)  
 F. de la Couronne  
 15 Mill LA COURONNE

**GRAND ANGOULÊME**  
 26 Boulevard Jeanes Day  
 16 025 Angoulême Cedex  
 Tél : 05 49 39 60 60

DATE : 28 AVRIL 2021  
 Modif: A B C

**P.C.**  
 DOSSIER DE PERMIS  
 DE CONSTRUCTION

Coupe Paysagère  
 Echelle : 1/350°

**3.1**



**D.F.S. ARCHITECTURE**  
 David EDIX SAURET Architecte DPLG  
 141 Avenue Montaigne  
 92160 St Mandé en France  
 Téléphone : 01 47 71 75 42  
 www.dfs-architecture.fr  
 Site : 481.809.722-0021  
 Ordre N° 071251 AD0901106





141 Avenue Montaigne - 92160 St Mandé en France  
 Téléphone : 01 47 71 75 42  
 www.dfs-architecture.fr  
 Site : 481.809.722-0021  
 Ordre N° 071251 AD0901106

Réaménagement de l'usine d'incinération  
 Ordures Ménagères (UM) de La Courneuve (19)

20 Boulevard Jeanne d'Arc  
 92023 Neuilly sur Seine Cedex  
 Tél : 01 45 39 00 00

DATE : 28 AVRIL 2021  
 Modifications : A B C

**P.C.**  
 DOSSIER DE PERMIS  
 DE CONSTRUIRE

Coupes - Elevation - Etat des lieux  
 Echelle : 1/200°

**3.2**



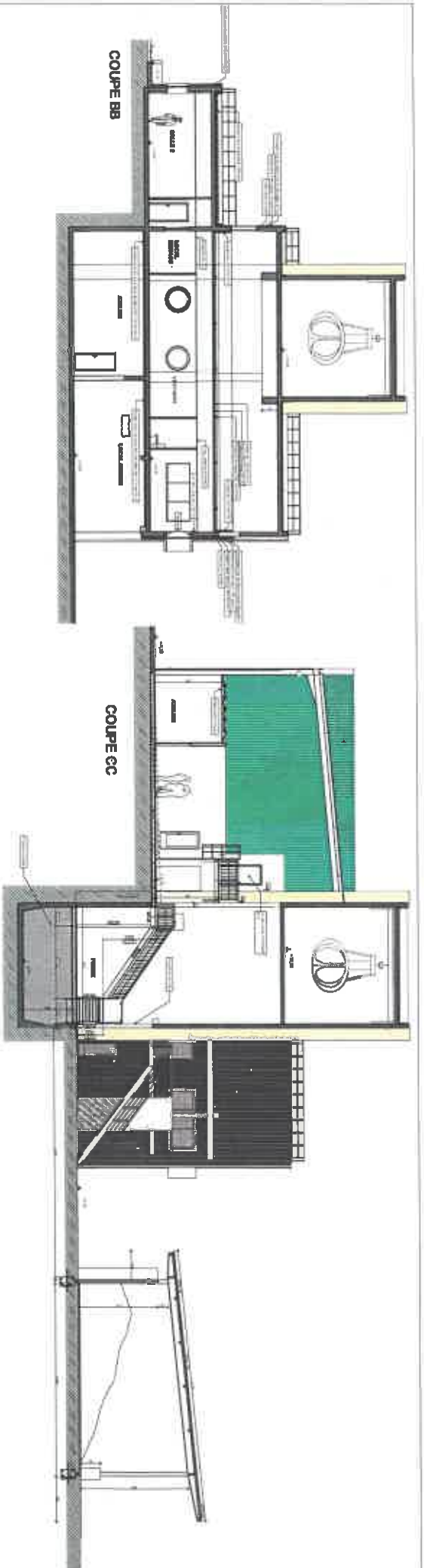

**D.F.S. ARCHITECTURE**  
 David EDIX-SAURET Architecte DPLG  
 141 Avenue Montaigne  
 33160 St Médard-en-Jalles  
 PORTAIGLE 06 33 13 79 62  
 agence@dts.architecture.fr  
 Site : 44 579 722 0021  
 Ordre N° 071361\_A40401106





Réaménagement de l'Immeuble d'habitat collectif  
 Cadoux Valades (EPCI) de La Courvaissière (16)  
 16 000 La Courvaissière

**OPERA AMOUREUX**  
 25 Boulevard Pasteur  
 16 023 Angoulême Cedex  
 Tél : 05 49 38 60 60

DATE : 26 AVRIL 2021  
 Modèles : A B C

**P.C.**  
 DOSSIER DE PERMIS  
 DE CONSTRUIRE

Coupes - Profil  
 Echelle : 1/200°

**3.3**





**Présentation**

Situé sur la commune de La Couronne à la périphérie d'Angoulême (10), ce projet se caractérise par la reconfiguration de l'ancien Unité d'Industrie Mécanique (UIM).

**Caractéristiques du site**

Le site existant est caractérisé par un fort typologie industrielle liée à l'ancien actif avec des espaces bords périphériques. La morphologie de la parcelle est caractérisée par une pente relativement douce du Nord ouest (point haut et accès du site) vers la zone technique en point bas (Sud Est) avec un écart altimétrique d'environ 5 m sur environ 140 m soit 3% en moyenne.

**Objectifs du projet :**

L'objet du projet est caractérisé par le démantèlement du procès d'industrialisation, la démolition de volumes techniques et la restructuration des volumes résiduels. Le projet à vocation primaire de supprimer le procès industriel de stockage et d'industrialisation des ordures par le démantèlement des structures extérieures d'évacuation des fumées et la démolition complète de l'ancien tour, d'un bâtiment annexe ainsi que des deux ponts grappin latéraux. Cette déconstruction partielle de certains éléments de l'unité d'industrialisation permettra :

- La réalisation de locaux sociaux et de bureaux dans une partie des bâtiments qui ne sera pas démolie ;
- La création d'une zone de stockage extérieure de bacs de collecte des déchets ;
- La création d'un hangar de stockage de compost avec platelage de bruyère des végétaux
- La remise en état des voiries si nécessaire ainsi que les modifications des réseaux d'évacuation des eaux pluviales et des eaux usées.

La structure structure résiduelle va héberger de vastes espaces pour permettre d'implanter une nouvelle activité liée au stockage et à la distribution de containers. La zone administrative existante ainsi que les anciennes salles de pilotage seront réhabilitées afin d'accueillir les équipes en charge de la distribution des bacs. Un point d'accueil du public sera également implanté sur l'ancien atelier permettant aux visiteurs de visiter les équipements proposés. Des vestiaires, un réfectoire et une salle de réunion sera mis à disposition des agents techniques pour compléter l'installation existante. Des surfaces résiduelles non réhabilitées permettront au site d'avoir une très bonne évolutivité si l'activité le nécessite.

**Parti architectural :**

La typologie architecturale du bâtiment sera conservée, les volumes résiduels seront traités et les extérieurs existants et techniques. Un hangar de stockage de compost sera réalisé en béton banché et ossature métallique dans la continuité des matériaux existants.

L'application d'une isolation thermique par l'extérieur augmentera la performance énergétique du projet et permettra d'atteindre des objectifs de certificats d'économie d'énergie soutenus par la maîtrise d'ouvrage tout en alliant économie, efficacité, performance et simplicité des matériaux. Nous avons choisi de protéger l'isolation extérieure par un bardage vernis permettant d'avoir une typologie proche d'un bâtiment industriel (bardage métallique horizontal en cassette) et un bardage bois à char vif vertical permettant d'apporter une note environnementale aux volumes résiduels. Cet équilibre des matériaux extérieurs entre les volumes existants conservés, les bardages métalliques existants repris, le nouveau bardage métallique horizontal et le bardage bois vertical permettront de mettre en valeur les volumes résiduels tout en assurant la continuité industrielle caractéristique du site. Une attention particulière sera apportée à la toiture terrasse de l'administration qui recevra un nouveau isolant performant afin d'apporter une certaine herbe à la toiture. Les menuiseries existantes seront remplacées par des châssis aluminium performants et ainsi se positionner dans la continuité de l'isolant extérieur afin de limiter les déperditions thermiques et optimiser le rendement énergétique. Des châssis de protection sur les fenêtres Sud Est et Sud Ouest permettront de limiter les apports solaires et ainsi les façades bois et métalliques.

Une courtoise extérieure métallique couverte sera positionnée en sortie de salle de réunion et réfectoire afin de répondre à une triple volonté d'écarter aisément vers le niveau inférieur du site depuis la zone administrative, d'être une vue directe permettant de contrôler facilement le fonctionnement de la plateforme et de sécuriser l'évacuation du personnel en cas d'incendie. Il sera traité dans le même esprit que le hangar de compost en métal et béton.

**Les accès**  
L'accès piétons, l'accès véhicules et poids lourds existant seront préservés, le stationnement véhicule sera renforcé par une signalétique directionnelle claire avec une mise aux normes réglementaire (au regard du stationnement et de l'accès PMR notamment).

**D. F. S. ARCHITECTURE**  
 DAVID LOIX SAURET Architecte DPLG  
 141 Avenue Montaigne  
 33130 St Médard en Médoc  
 portable : 06 43 13 74 52  
 agence de l'architecture.fr  
 site : 48 89 722 00021  
 Ordre N° 071361A06-1106







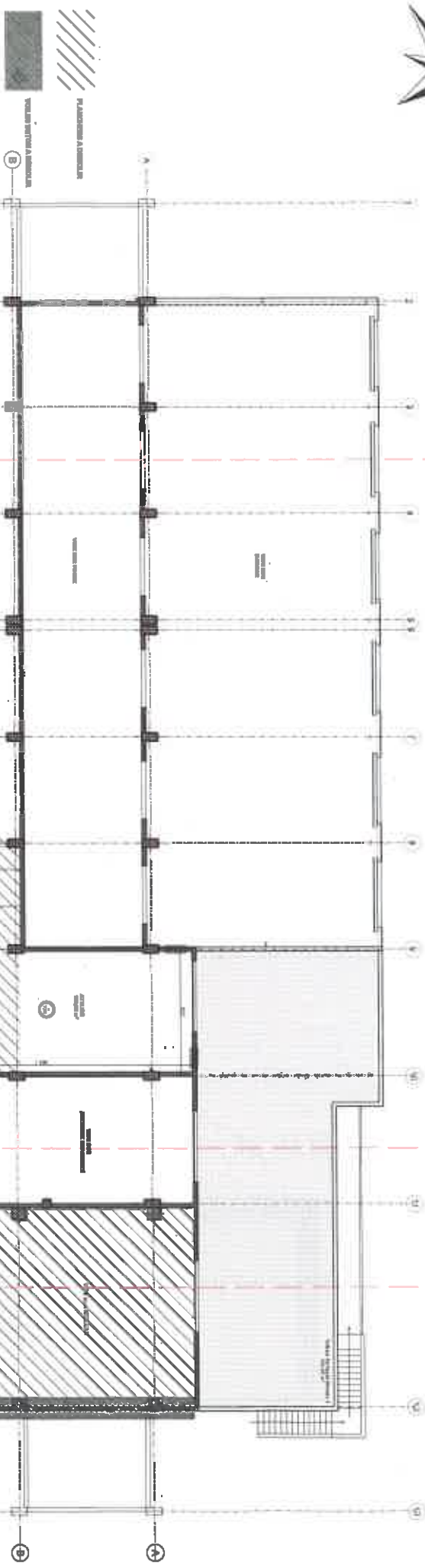

**TABLEAU DES FINITIONS**

DESCRIPTION (MUR ET PLAFOND)	FINITION
LOCAL 1001	20/20/20
LOCAL 1002	20/20/20
LOCAL 1003	20/20/20
LOCAL 1004	20/20/20
LOCAL 1005	20/20/20
LOCAL 1006	20/20/20
LOCAL 1007	20/20/20
LOCAL 1008	20/20/20
LOCAL 1009	20/20/20
LOCAL 1010	20/20/20
LOCAL 1011	20/20/20
LOCAL 1012	20/20/20
LOCAL 1013	20/20/20
LOCAL 1014	20/20/20
LOCAL 1015	20/20/20
LOCAL 1016	20/20/20
LOCAL 1017	20/20/20
LOCAL 1018	20/20/20
LOCAL 1019	20/20/20
LOCAL 1020	20/20/20
LOCAL 1021	20/20/20
LOCAL 1022	20/20/20
LOCAL 1023	20/20/20
LOCAL 1024	20/20/20
LOCAL 1025	20/20/20
LOCAL 1026	20/20/20
LOCAL 1027	20/20/20
LOCAL 1028	20/20/20
LOCAL 1029	20/20/20
LOCAL 1030	20/20/20
LOCAL 1031	20/20/20
LOCAL 1032	20/20/20
LOCAL 1033	20/20/20
LOCAL 1034	20/20/20
LOCAL 1035	20/20/20
LOCAL 1036	20/20/20
LOCAL 1037	20/20/20
LOCAL 1038	20/20/20
LOCAL 1039	20/20/20
LOCAL 1040	20/20/20
LOCAL 1041	20/20/20
LOCAL 1042	20/20/20
LOCAL 1043	20/20/20
LOCAL 1044	20/20/20
LOCAL 1045	20/20/20
LOCAL 1046	20/20/20
LOCAL 1047	20/20/20
LOCAL 1048	20/20/20
LOCAL 1049	20/20/20
LOCAL 1050	20/20/20
LOCAL 1051	20/20/20
LOCAL 1052	20/20/20
LOCAL 1053	20/20/20
LOCAL 1054	20/20/20
LOCAL 1055	20/20/20
LOCAL 1056	20/20/20
LOCAL 1057	20/20/20
LOCAL 1058	20/20/20
LOCAL 1059	20/20/20
LOCAL 1060	20/20/20
LOCAL 1061	20/20/20
LOCAL 1062	20/20/20
LOCAL 1063	20/20/20
LOCAL 1064	20/20/20
LOCAL 1065	20/20/20
LOCAL 1066	20/20/20
LOCAL 1067	20/20/20
LOCAL 1068	20/20/20
LOCAL 1069	20/20/20
LOCAL 1070	20/20/20
LOCAL 1071	20/20/20
LOCAL 1072	20/20/20
LOCAL 1073	20/20/20
LOCAL 1074	20/20/20
LOCAL 1075	20/20/20
LOCAL 1076	20/20/20
LOCAL 1077	20/20/20
LOCAL 1078	20/20/20
LOCAL 1079	20/20/20
LOCAL 1080	20/20/20
LOCAL 1081	20/20/20
LOCAL 1082	20/20/20
LOCAL 1083	20/20/20
LOCAL 1084	20/20/20
LOCAL 1085	20/20/20
LOCAL 1086	20/20/20
LOCAL 1087	20/20/20
LOCAL 1088	20/20/20
LOCAL 1089	20/20/20
LOCAL 1090	20/20/20
LOCAL 1091	20/20/20
LOCAL 1092	20/20/20
LOCAL 1093	20/20/20
LOCAL 1094	20/20/20
LOCAL 1095	20/20/20
LOCAL 1096	20/20/20
LOCAL 1097	20/20/20
LOCAL 1098	20/20/20
LOCAL 1099	20/20/20
LOCAL 1100	20/20/20

**D.F.S. ARCHITECTURE**  
 David FOUX SAURET Architecte DPLG  
 143 Avenue Montaigne  
 33700 St Médard en Jallas  
 Bordeaux  
 Architecte Architecture  
 SIRET : 481 899 777 00021  
 Ordre N° 071381 ADQU07196

Recentrage de l'activité de l'Union de l'Industrie des  
 Ciments Français (UICF) / Union des Ciments Français (UCF)  
 1, rue de la République  
 43000 Le Puy-en-Velay  
 Tél. : 04 77 45 38 00  
 www.uicf.fr

DATE : 26 AVRIL 2021  
 Modifications : A B C

**P.C.**  
 DOSSIER DE PERMIS  
 DE CONSTRUIRE

Plan Niveau 2 - Etat des Lieux  
 Echelle : 1/200°

**5.3**





**TABLEAU DES FINISSES**  
1/147 1/147 1/147

COUVERTURE	COUVERTURE
LOCAL 10000000	20000000
LOCAL 20000000	20000000
LOCAL 30000000	20000000
LOCAL 40000000	20000000
LOCAL 50000000	20000000
LOCAL 60000000	20000000
LOCAL 70000000	20000000
LOCAL 80000000	20000000
LOCAL 90000000	20000000
LOCAL 100000000	20000000
LOCAL 110000000	20000000
LOCAL 120000000	20000000
LOCAL 130000000	20000000
LOCAL 140000000	20000000
LOCAL 150000000	20000000
LOCAL 160000000	20000000
LOCAL 170000000	20000000
LOCAL 180000000	20000000
LOCAL 190000000	20000000
LOCAL 200000000	20000000

COUVERTURE	COUVERTURE
LOCAL 210000000	20000000
LOCAL 220000000	20000000
LOCAL 230000000	20000000
LOCAL 240000000	20000000
LOCAL 250000000	20000000
LOCAL 260000000	20000000
LOCAL 270000000	20000000
LOCAL 280000000	20000000
LOCAL 290000000	20000000
LOCAL 300000000	20000000
LOCAL 310000000	20000000
LOCAL 320000000	20000000
LOCAL 330000000	20000000
LOCAL 340000000	20000000
LOCAL 350000000	20000000
LOCAL 360000000	20000000
LOCAL 370000000	20000000
LOCAL 380000000	20000000
LOCAL 390000000	20000000
LOCAL 400000000	20000000

**D. F. S. ARCHITECTURE**  
David EDIX SAURET Architecte DPLG  
141 Avenue Montaigne  
33160 St Médard-en-Jalles  
Portible : 01 33 13 74 46 69  
agence@dfs-architecture.fr  
Site : 481 899 772 00021  
Ordre N° 071361 ADU01106

Recordé en vertu de l'Article 17 de la Loi n° 83-675 du 27 juillet 1983 relative à l'administration des collectivités locales.  
 Ordre n° 071361 ADU01106  
 13 740 46 69  
 481 899 772 00021  
 13 740 46 69  
 DATE : 26 AVRIL 2021  
 Modifications A B C  
**PC.**  
**DOSSIER DE PERMIS DE CONSTRUIRE**  
 Plan N°veau 3 - Etat des lieux  
 Echelle : 1/200°  
**5.4**













SYNTHÈSE DES ÉLÉMENTS DE LA PROJET	
LOCAL VENTE	320.00 m <sup>2</sup>
LOCAL TRAVAIL	320.00 m <sup>2</sup>
ATTICTION	140.00 m <sup>2</sup>
APPRENTISSAGE LOCAL TRAVAIL	140.00 m <sup>2</sup>
LOCAL VENTE 1	140.00 m <sup>2</sup>
LOCAL VENTE 2	140.00 m <sup>2</sup>
LOCAL VENTE 3	140.00 m <sup>2</sup>
LOCAL VENTE 4	140.00 m <sup>2</sup>
LOCAL VENTE 5	140.00 m <sup>2</sup>
LOCAL VENTE 6	140.00 m <sup>2</sup>
LOCAL VENTE 7	140.00 m <sup>2</sup>
LOCAL VENTE 8	140.00 m <sup>2</sup>
LOCAL VENTE 9	140.00 m <sup>2</sup>
LOCAL VENTE 10	140.00 m <sup>2</sup>
LOCAL VENTE 11	140.00 m <sup>2</sup>
LOCAL VENTE 12	140.00 m <sup>2</sup>
LOCAL VENTE 13	140.00 m <sup>2</sup>
LOCAL VENTE 14	140.00 m <sup>2</sup>
LOCAL VENTE 15	140.00 m <sup>2</sup>
LOCAL VENTE 16	140.00 m <sup>2</sup>
LOCAL VENTE 17	140.00 m <sup>2</sup>
LOCAL VENTE 18	140.00 m <sup>2</sup>
LOCAL VENTE 19	140.00 m <sup>2</sup>
LOCAL VENTE 20	140.00 m <sup>2</sup>
LOCAL VENTE 21	140.00 m <sup>2</sup>
LOCAL VENTE 22	140.00 m <sup>2</sup>
LOCAL VENTE 23	140.00 m <sup>2</sup>
LOCAL VENTE 24	140.00 m <sup>2</sup>
LOCAL VENTE 25	140.00 m <sup>2</sup>
LOCAL VENTE 26	140.00 m <sup>2</sup>
LOCAL VENTE 27	140.00 m <sup>2</sup>
LOCAL VENTE 28	140.00 m <sup>2</sup>
LOCAL VENTE 29	140.00 m <sup>2</sup>
LOCAL VENTE 30	140.00 m <sup>2</sup>
LOCAL VENTE 31	140.00 m <sup>2</sup>
LOCAL VENTE 32	140.00 m <sup>2</sup>
LOCAL VENTE 33	140.00 m <sup>2</sup>
LOCAL VENTE 34	140.00 m <sup>2</sup>
LOCAL VENTE 35	140.00 m <sup>2</sup>
LOCAL VENTE 36	140.00 m <sup>2</sup>
LOCAL VENTE 37	140.00 m <sup>2</sup>
LOCAL VENTE 38	140.00 m <sup>2</sup>
LOCAL VENTE 39	140.00 m <sup>2</sup>
LOCAL VENTE 40	140.00 m <sup>2</sup>
LOCAL VENTE 41	140.00 m <sup>2</sup>
LOCAL VENTE 42	140.00 m <sup>2</sup>
LOCAL VENTE 43	140.00 m <sup>2</sup>
LOCAL VENTE 44	140.00 m <sup>2</sup>
LOCAL VENTE 45	140.00 m <sup>2</sup>
LOCAL VENTE 46	140.00 m <sup>2</sup>
LOCAL VENTE 47	140.00 m <sup>2</sup>
LOCAL VENTE 48	140.00 m <sup>2</sup>
LOCAL VENTE 49	140.00 m <sup>2</sup>
LOCAL VENTE 50	140.00 m <sup>2</sup>
LOCAL VENTE 51	140.00 m <sup>2</sup>
LOCAL VENTE 52	140.00 m <sup>2</sup>
LOCAL VENTE 53	140.00 m <sup>2</sup>
LOCAL VENTE 54	140.00 m <sup>2</sup>
LOCAL VENTE 55	140.00 m <sup>2</sup>
LOCAL VENTE 56	140.00 m <sup>2</sup>
LOCAL VENTE 57	140.00 m <sup>2</sup>
LOCAL VENTE 58	140.00 m <sup>2</sup>
LOCAL VENTE 59	140.00 m <sup>2</sup>
LOCAL VENTE 60	140.00 m <sup>2</sup>
LOCAL VENTE 61	140.00 m <sup>2</sup>
LOCAL VENTE 62	140.00 m <sup>2</sup>
LOCAL VENTE 63	140.00 m <sup>2</sup>
LOCAL VENTE 64	140.00 m <sup>2</sup>
LOCAL VENTE 65	140.00 m <sup>2</sup>
LOCAL VENTE 66	140.00 m <sup>2</sup>
LOCAL VENTE 67	140.00 m <sup>2</sup>
LOCAL VENTE 68	140.00 m <sup>2</sup>
LOCAL VENTE 69	140.00 m <sup>2</sup>
LOCAL VENTE 70	140.00 m <sup>2</sup>
LOCAL VENTE 71	140.00 m <sup>2</sup>
LOCAL VENTE 72	140.00 m <sup>2</sup>
LOCAL VENTE 73	140.00 m <sup>2</sup>
LOCAL VENTE 74	140.00 m <sup>2</sup>
LOCAL VENTE 75	140.00 m <sup>2</sup>
LOCAL VENTE 76	140.00 m <sup>2</sup>
LOCAL VENTE 77	140.00 m <sup>2</sup>
LOCAL VENTE 78	140.00 m <sup>2</sup>
LOCAL VENTE 79	140.00 m <sup>2</sup>
LOCAL VENTE 80	140.00 m <sup>2</sup>
LOCAL VENTE 81	140.00 m <sup>2</sup>
LOCAL VENTE 82	140.00 m <sup>2</sup>
LOCAL VENTE 83	140.00 m <sup>2</sup>
LOCAL VENTE 84	140.00 m <sup>2</sup>
LOCAL VENTE 85	140.00 m <sup>2</sup>
LOCAL VENTE 86	140.00 m <sup>2</sup>
LOCAL VENTE 87	140.00 m <sup>2</sup>
LOCAL VENTE 88	140.00 m <sup>2</sup>
LOCAL VENTE 89	140.00 m <sup>2</sup>
LOCAL VENTE 90	140.00 m <sup>2</sup>
LOCAL VENTE 91	140.00 m <sup>2</sup>
LOCAL VENTE 92	140.00 m <sup>2</sup>
LOCAL VENTE 93	140.00 m <sup>2</sup>
LOCAL VENTE 94	140.00 m <sup>2</sup>
LOCAL VENTE 95	140.00 m <sup>2</sup>
LOCAL VENTE 96	140.00 m <sup>2</sup>
LOCAL VENTE 97	140.00 m <sup>2</sup>
LOCAL VENTE 98	140.00 m <sup>2</sup>
LOCAL VENTE 99	140.00 m <sup>2</sup>
LOCAL VENTE 100	140.00 m <sup>2</sup>

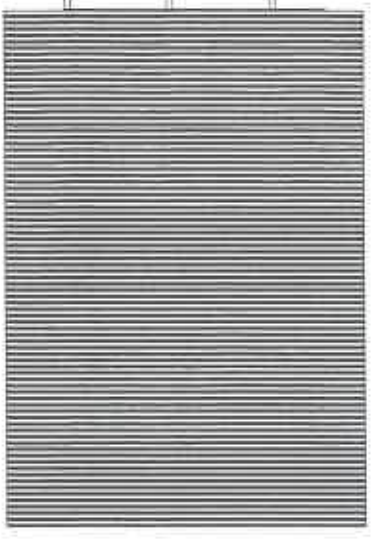
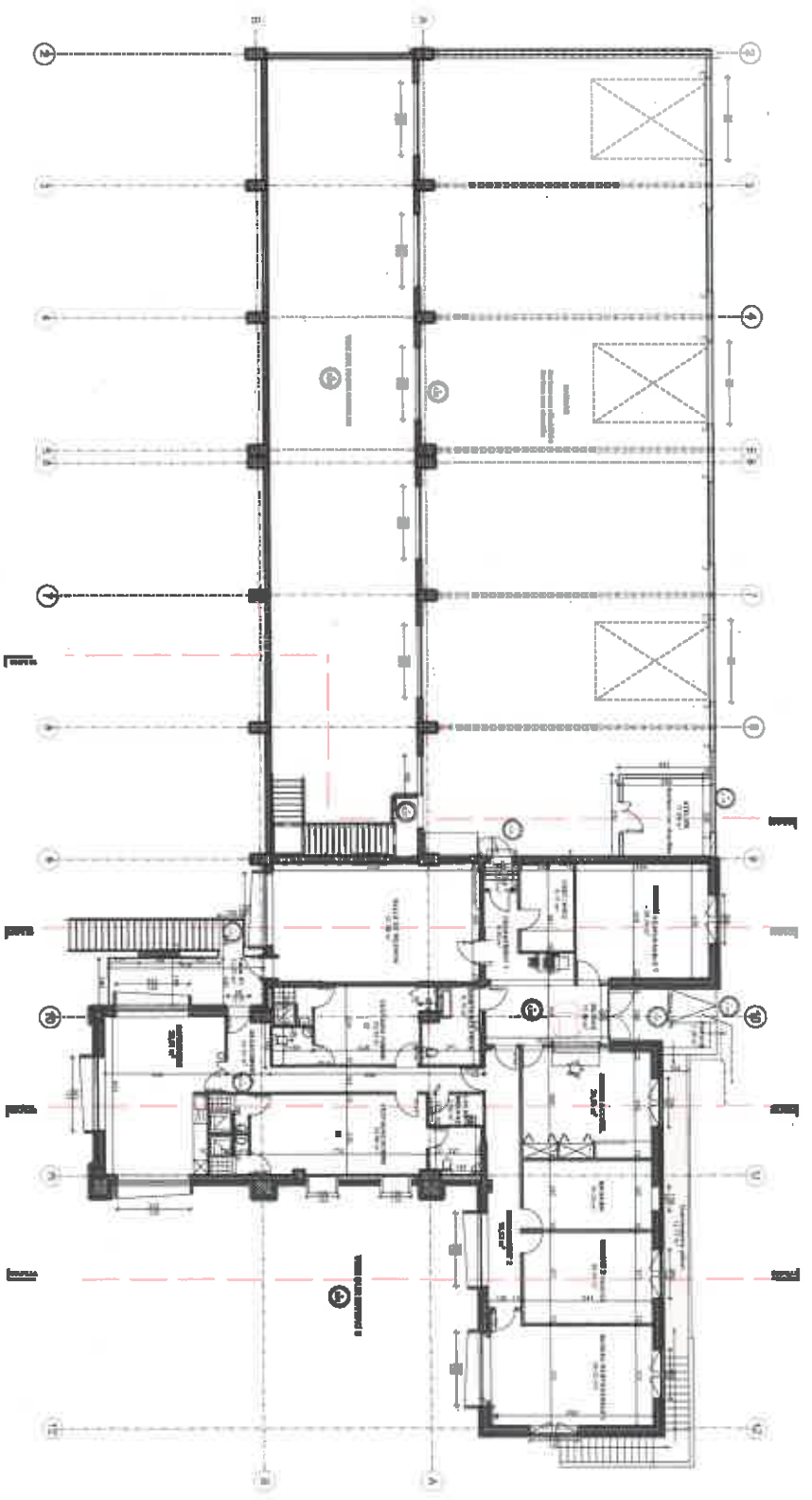

**D.F.S. ARCHITECTURE**  
 David FOIX SAURET Architects DPLG  
 141 Avenue Montaigne  
 75008 Paris  
 Tél : 01 47 89 72 72  
 www.dfs-architecture.fr  
 SIRET : 46 899 727 0021  
 Ordre N° 07336 AQP07106

**CS**  
 40 rue de Valenciennes - 59000 Lille  
 Tél : 03 20 39 00 00  
 www.cs-architectes.com

**SUE2**  
 10 rue de Valenciennes - 59000 Lille  
 Tél : 03 20 39 00 00  
 www.sue2.com

Recommandation de l'Union des Professionnels des  
 Ordres Métallurgiques (UOM) de la Région Nord  
 15 rue de Valenciennes - 59000 Lille  
 Tél : 03 20 39 00 00

**ERARD ARCHITECTURE**  
 25 Boulevard Jean-Baptiste  
 59000 Lille  
 Tél : 03 20 39 00 00

**Signad**  
 Architecture  
 10 rue de Valenciennes - 59000 Lille  
 Tél : 03 20 39 00 00

DATE : 20 AVRIL 2021  
 Modifications A B C

**P.C.**

**DOSSIER DE PERMIS  
 DE CONSTRUIRE**

Plan Niveau 1 - Projet  
 Echelle : 1/200°

**58**











ELEVATION NORD EST

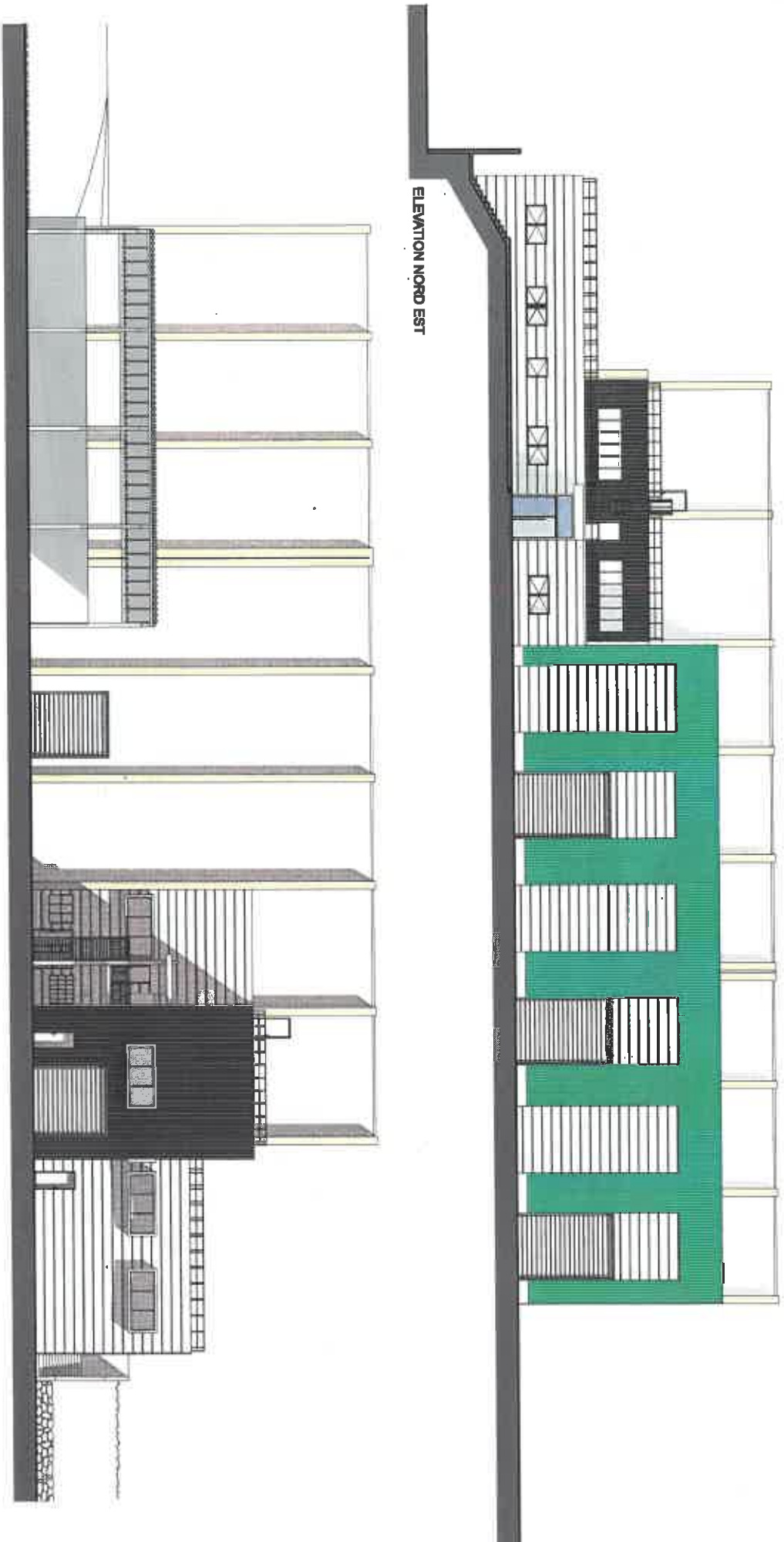

ELEVATION SUD EST



**D.F.S. ARCHITECTURE**  
 David FOIX SAURET Architecte DPLG  
 141 Avenue Montaigne  
 92160 St Mandé 92  
 France  
 Téléphone : 01 53 73 73 42  
 e-mail : dfs.architecture.fr  
 SIRET : 881 899 722 0021  
 Ordre N° 071361 CADRETT06









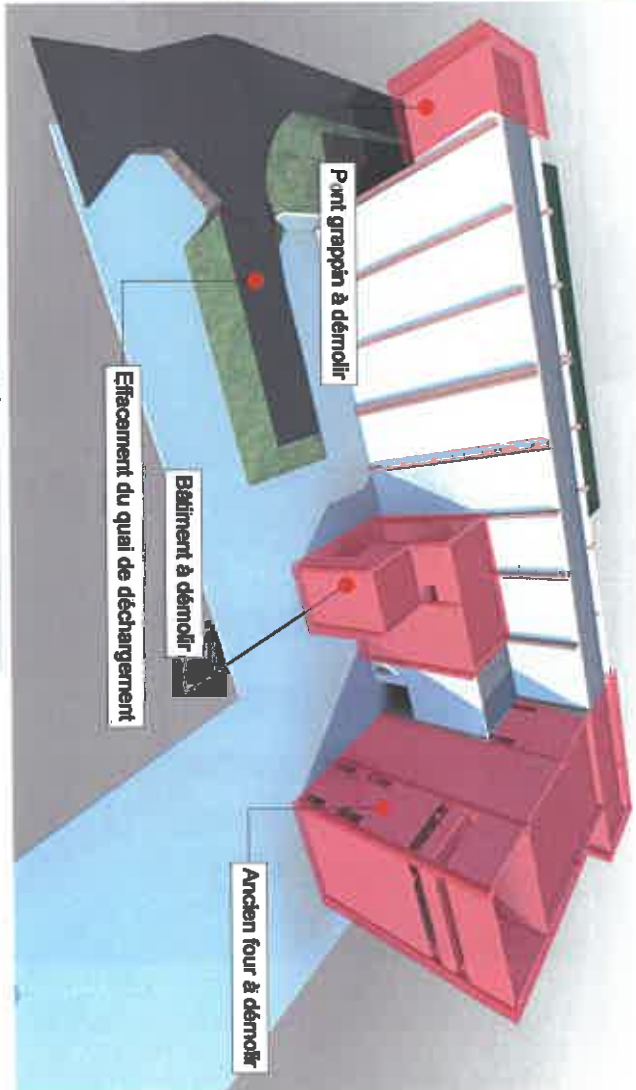

Port grappin à démolir

Ancien four à démolir

Port grappin à démolir

Bâtiment à démolir

Efficacement du quai de déchargement

Ancien four à démolir

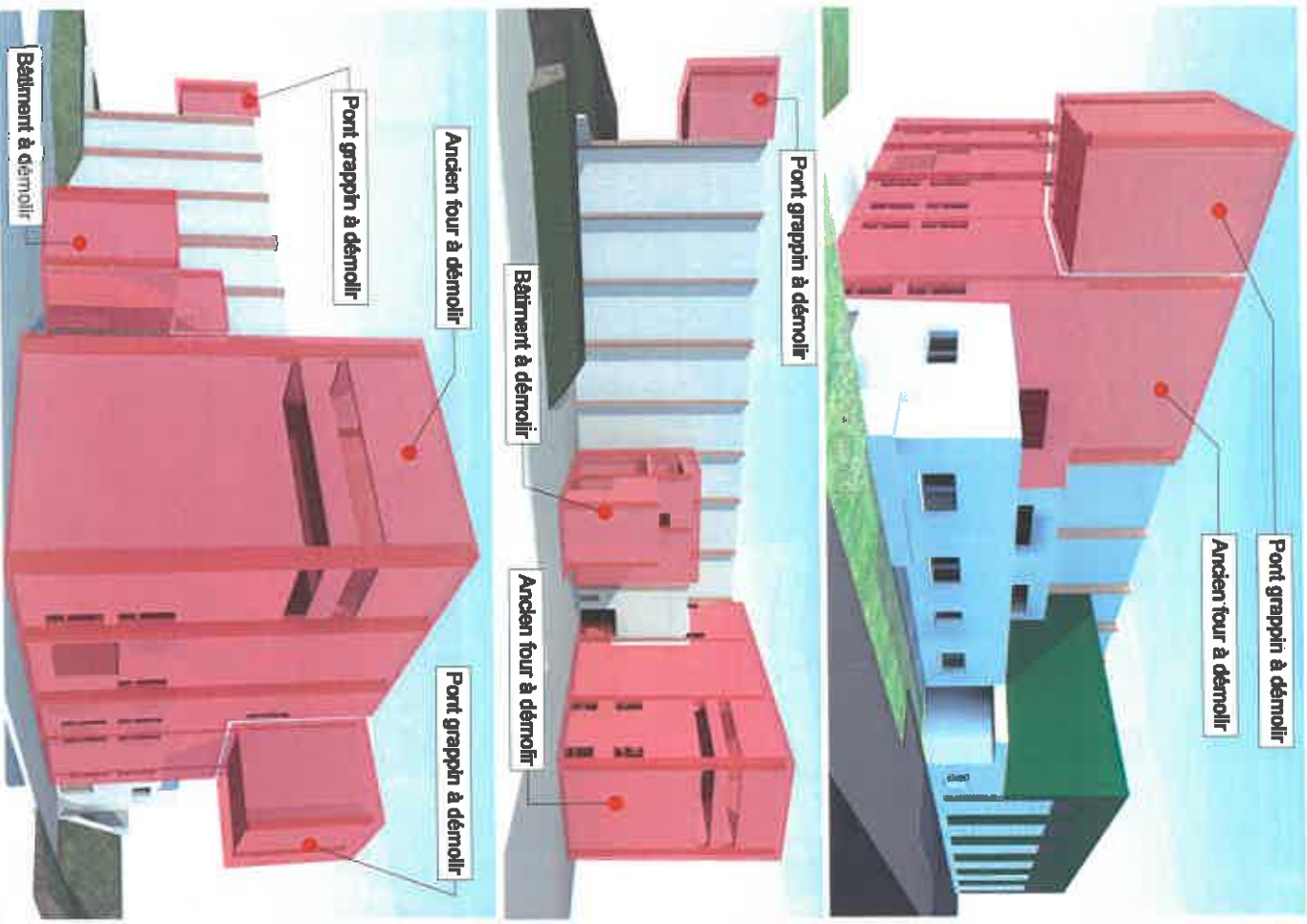

Port grappin à démolir

Ancien four à démolir

Port grappin à démolir

Bâtiment à démolir

Ancien four à démolir

Port grappin à démolir

Port grappin à démolir

Ancien four à démolir

Bâtiment à démolir

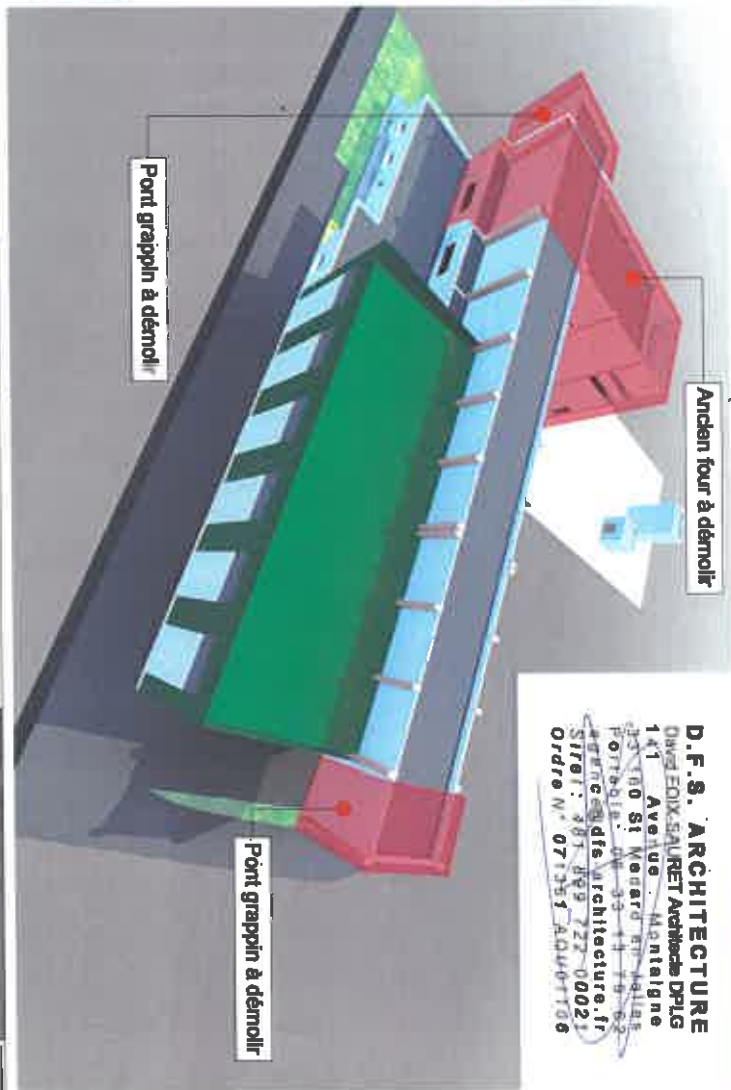



Ancien four à démolir

Port grappin à démolir

Port grappin à démolir

**D.F.S. ARCHITECTURE**  
 David EOLX SAURET Architecte DPLG  
 1411 Avenue Montaigne  
 93180 St Maurice en France  
 Téléphone : 01 85 11 18 62  
 www.dfs-architecture.fr  
 SIRET : 881 859 722 00021  
 Ordre N° 07351 A04001106

 Direction Régionale de l'Énergie et du Climat  
 100 rue de la République  
 93100 St Maurice  
 Tél : 01 85 11 18 62  
 www.dfs-architecture.fr

 Recherche et développement de flux et d'interactions  
 Ordures Ménagères (département de la Courcouronnes (19))  
 100 rue de la République  
 93100 St Maurice

GUYARD ANTOINETTE  
 20 rue de la République  
 93100 St Maurice  
 Tél : 01 85 11 18 62

 GIGNO  
 Architecture

DATE : 28 AVRIL 2021  
 Modifications : A B C

**P.C.**  
 DOSSIER DE PERMIS  
 DE CONSTRUIRE

Marguelle numérique - Etat des lieux  
 Echelle : -

**6.1**





Bâtiments bois à cladre - voir en coupes 27x42  
Bac Ador + Isolatik Laine minérale 145 mm P=0,7

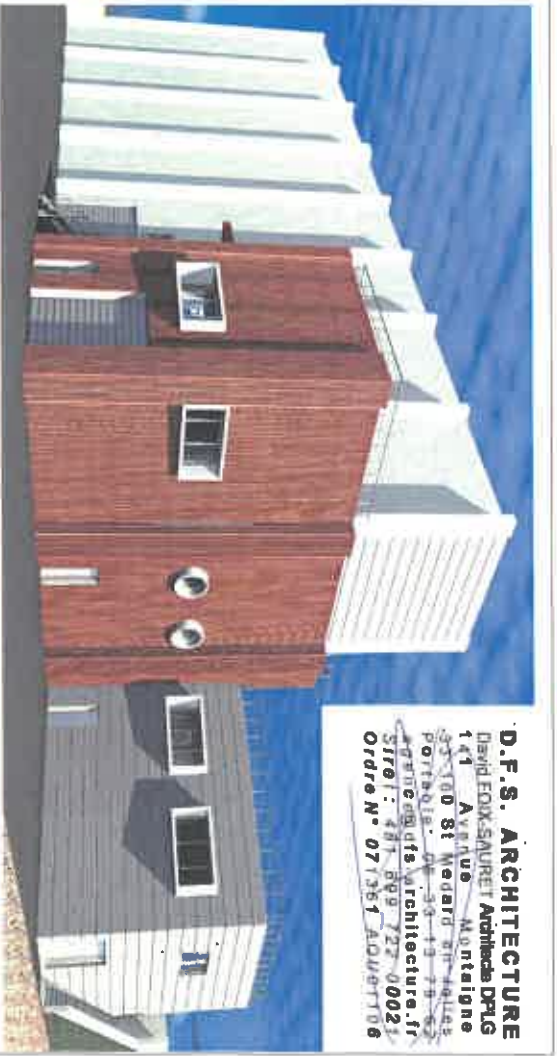

**D.F.S. ARCHITECTURE**  
 David EDIX-SAURET Architecte DPLG  
 141 Avenue Montaigne  
 93700 St. Mandé 93-13-78-52  
 PORTOBILO - 06-93-13-78-52  
 d.f.s.architecture.fr  
 SIRET : 881 809 727 00021  
 Ordre N° 01 1361 ADJ061106

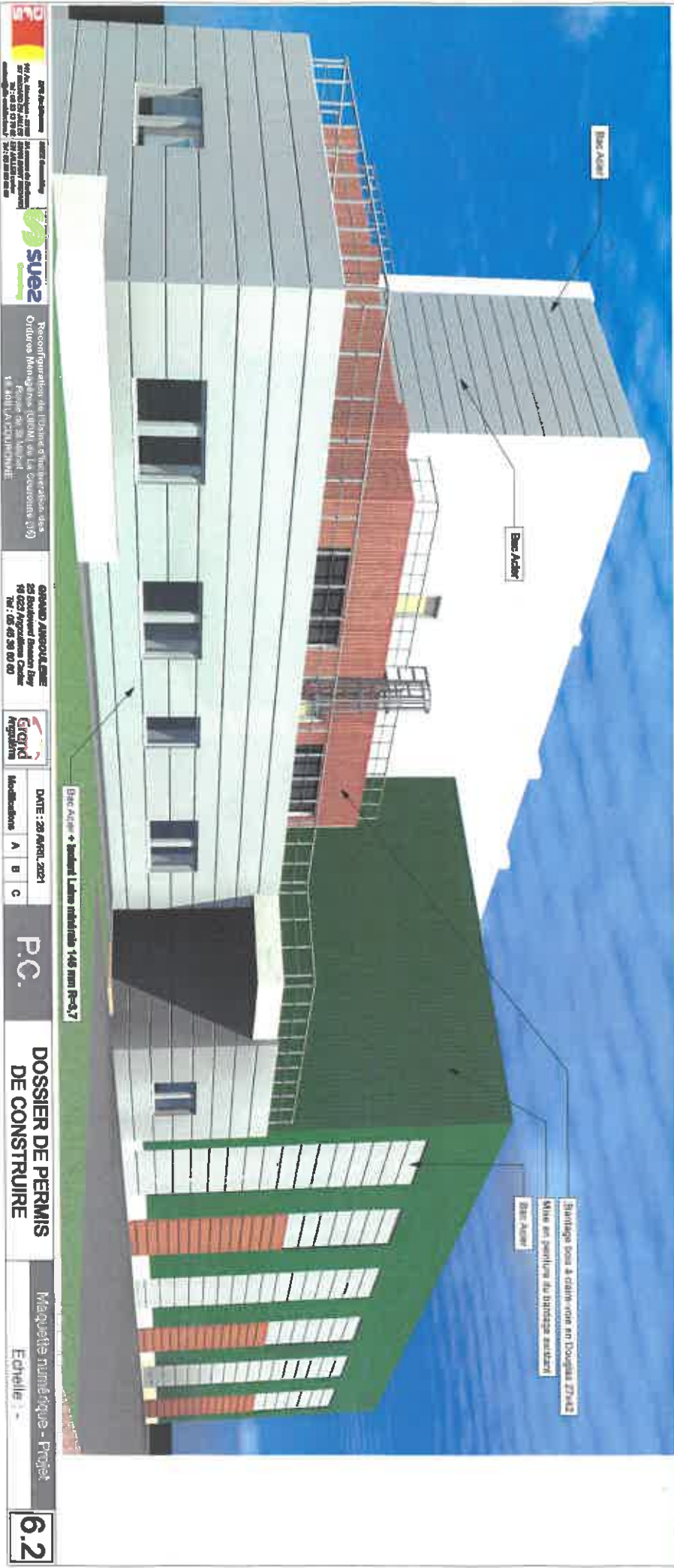

Bac Ador

Bac Ador

Bâtiments bois à cladre - voir en coupes 27x42  
 Mise en peinture du bâtiment extérieur  
 Bac Ador

Bac Ador + Isolatik Laine minérale 145 mm P=0,7

 2021 Architecture  
 141 Avenue Montaigne  
 93700 St. Mandé 93-13-78-52  
 PORTOBILO - 06-93-13-78-52  
 d.f.s.architecture.fr

 Reconformation de l'édifice et l'insertion des  
 Ondules Béton-gypse (Ondule en L) Courante (10)  
 141 Avenue Montaigne

**GRAND ASSOCIATION**  
 19 027 Avenue Charles  
 de Gaulle  
 75016 Paris  
 Tel : 06 46 30 00 60

 Sirofid  
 Argoulins

DATE : 20 AVRIL 2021  
 Modifications A B C

**P.C.**  
 DOSSIER DE PERMIS  
 DE CONSTRUIRE

Maquette numérique - Projet  
 Echelle : -

**6.2**



Berçage bois à double-voie en Douglas 27x42



Mura en peinture de caractère extérieur  
Bac Ajour + Murant Laine minérale 145 mm R=2.7



Bac Ajour  
Berçage bois à double-voie en Douglas 27x42  
Bac Ajour + Murant Laine minérale 145 mm R=2.7

**D.F.S. ARCHITECTURE**  
David EDIX SAURET Architecte DPLG  
141 Avenue Montaigne  
33180 St-Médard-en-Jalles  
Bordeaux - France  
Agence de l'Architecture.fr  
Site : 481 892 722-0021  
Ordre N° 071261-A0067106



Mura en peinture de caractère extérieur

Bac Ajour





200 rue de la République - 97400 Pointe-à-Pitre  
 25 Boulevard de la République - 97400 Pointe-à-Pitre  
 15 rue de la République - 97400 Pointe-à-Pitre  
 25 Boulevard de la République - 97400 Pointe-à-Pitre  
 15 rue de la République - 97400 Pointe-à-Pitre

DATE : 28 AVRIL 2021  
 Modifications : A B C

**P.C.**  
**DOSSIER DE PERMIS DE CONSTRUIRE**

Marguella numérique - Projet  
 Echelle : -

**6.3**





Vue 1 - Vue générale arrière

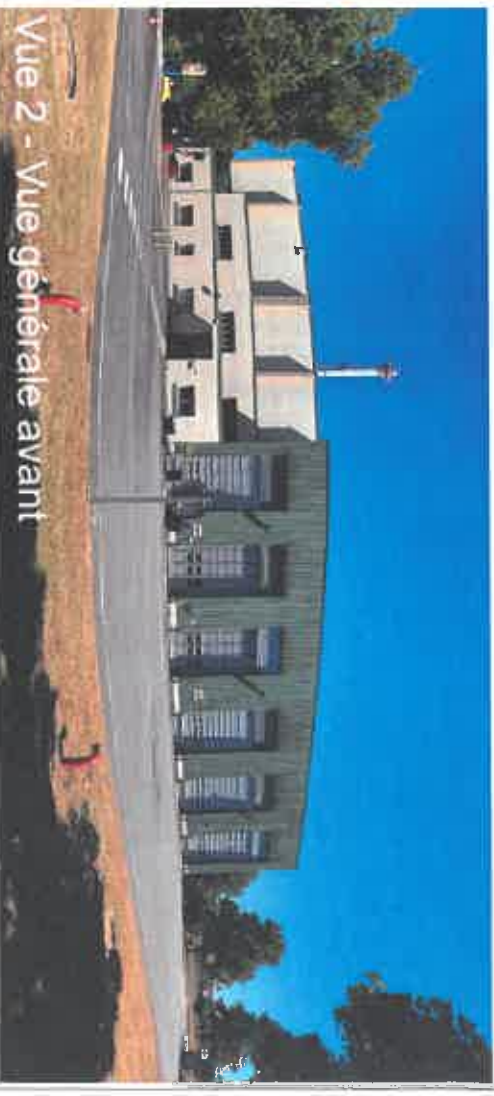

Vue 2 - Vue générale avant

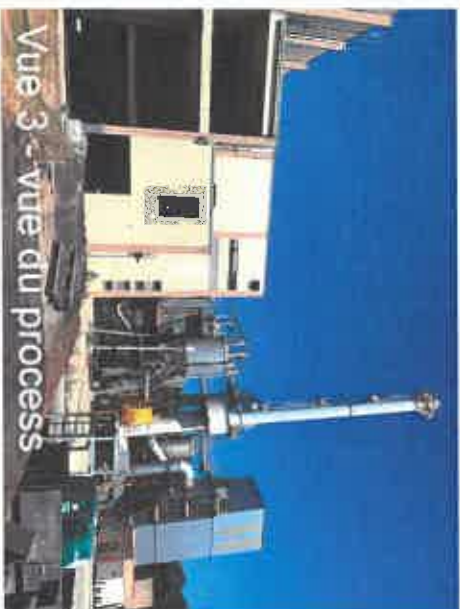

Vue 3 - vue du process



Vue 4 - Pont grappin



Vue 6 - Entrée du site



Vue 5 - Bassin EP



Plan de repérage des photos



Reconfiguration de l'Usine d'Inchassère (24)  
 Outils et Matériel (IHM) de la Construction (13)  
 14 Mill. A.SCHIMMERIC

GRAND ANOVAUX LIME  
 25 Boulevard Bassin Day  
 16 022 Angoulême Cedex  
 Tél. / 05 43 28 07 00



DATE: 26 AOUT 2021  
 Modèles: A B C

P.C.

DOSSIER DE PERMIS  
 DE CONSTRUIRE

Photographies du site

7-8