

DISTILLERIE DU LOGIS

**Dossier de Demande  
d'Autorisation d'Exploiter**

Distillation et stockages  
d'alcools de bouche

MÉRIGNAC (16)

Pièce n° 7

**PLANS**

	<b>EODD Ingénieurs Conseils</b>
	<b>Zone des Pêcheurs d'Islande - 10 rue de Paimpol</b>
	<b>17300 ROCHEFORT</b>
	<b>Tél : 05 46 27 00 04</b>
	<b>Fax : 05 46 27 10 96</b>
	<b>Mail : c.musset@eodd.fr</b>

Ind	Etabli par	Approuvé par	Date	Objet de la révision
A	Cédric MUSSET	Fabien COUDRE	29/05/2017	Établissement



Plan de situation au 1/25 000<sup>ème</sup> avec rayon d'affichage de 2 km

Plan de masse au 1/2 500<sup>ème</sup> de l'installation et ses abords  
(limite de 200 m au-delà de la limite de propriété)

Plan au 1/500<sup>ème</sup> jusqu'aux 35 m de la limite de propriété

Plan topographique au 1/200<sup>ème</sup>



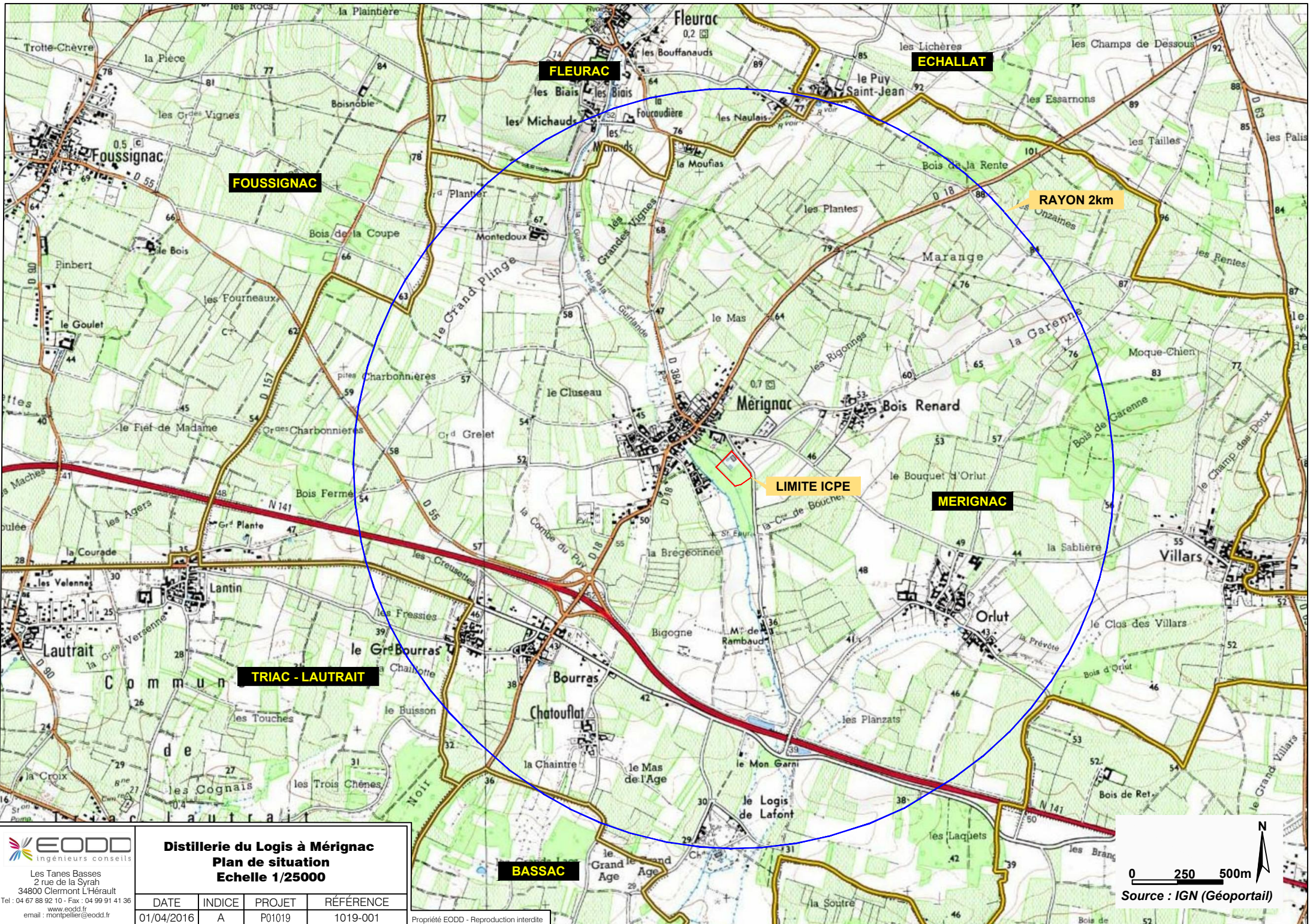

**EODD**  
 ingénieurs conseils  
 Les Tanes Basses  
 2 rue de la Syrah  
 34800 Clermont L'Hérault  
 Tel : 04 67 88 92 10 - Fax : 04 99 91 41 36  
 www.eodd.fr  
 email : montpellier@eodd.fr

**Distillerie du Logis à Méridnac**  
**Plan de situation**  
**Echelle 1/25000**

DATE	INDICE	PROJET	RÉFÉRENCE
01/04/2016	A	P01019	1019-001

Propriété EODD - Reproduction interdite

0 250 500m

Source : IGN (Géoportail)



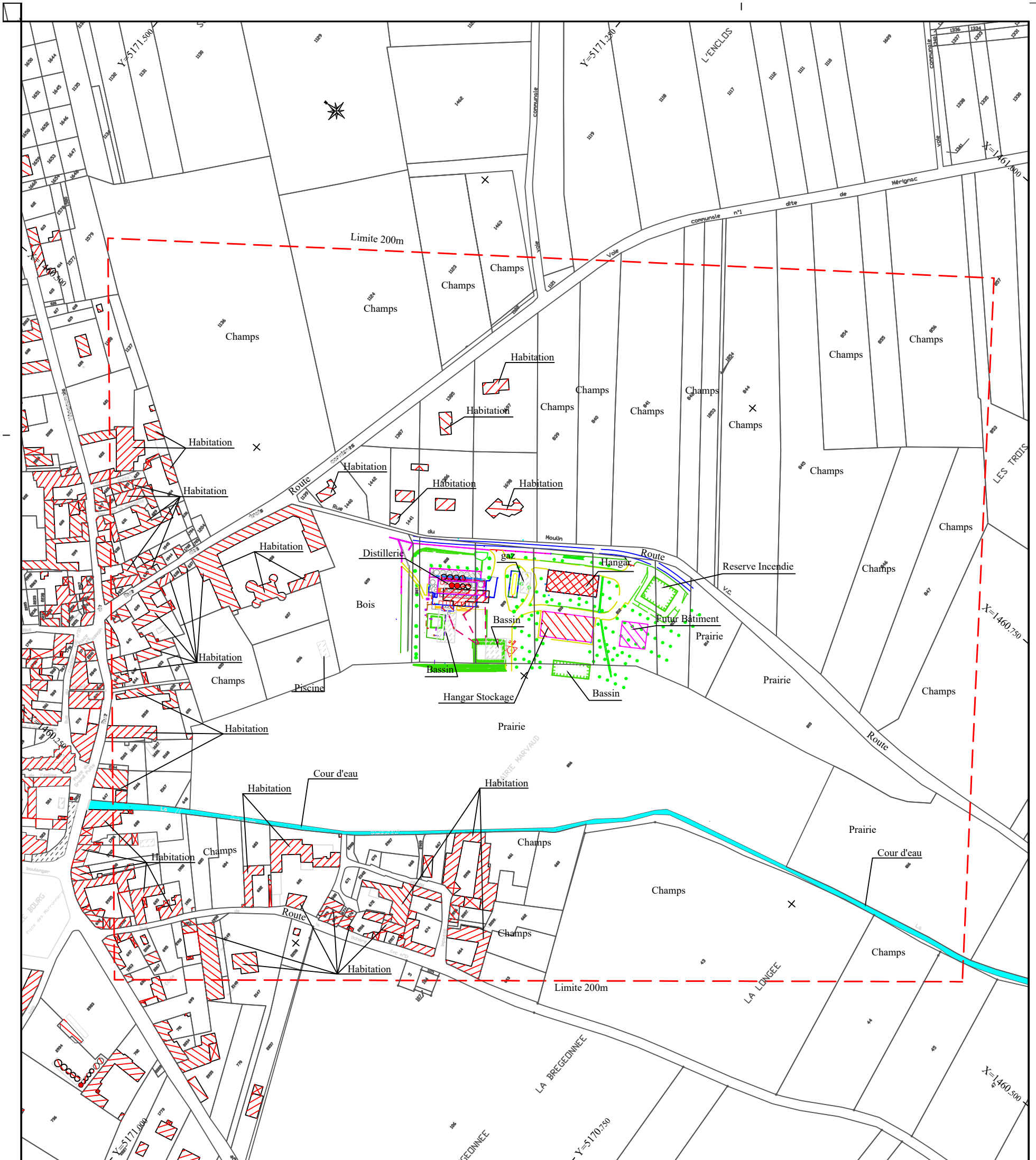



Dossier n° : 16062 / T - Le 18-02-2016

**Denis THILLARD**  
[denis.thillard@topo16.fr](mailto:denis.thillard@topo16.fr)  
 Géomètre-Expert - Ingénieur ENSEAI

Inscrit à l'ordre sous le n° 05752  
 Repreneur de la SCP Jean Claude MOREAU  
 Détenteur des archives PASQUALINI - DUCOUX  
 56, rue Elisée Mousnier - BP 50214 - 16108 COGNAC Cedex  
 Tél. : 05.45.35.13.74. Télécopie : 05.45.35.24.04.

16200 MERIGNAC

**DISTILLERIE DU LOGIS**

**M. SABOURAUD**

**PLAN DE MASSE**

Echelle : 1/2500

Lieu-dit :  
 " Rue des trois cornières "

XY = Coordonnées Lambert 93 Zone 5 (CC46)  
 Z = Rattaché au NGF - Altitude normale



**GÉOMÈTRE-EXPERT**  
 CONSEILLER VALORISER GARANTIR





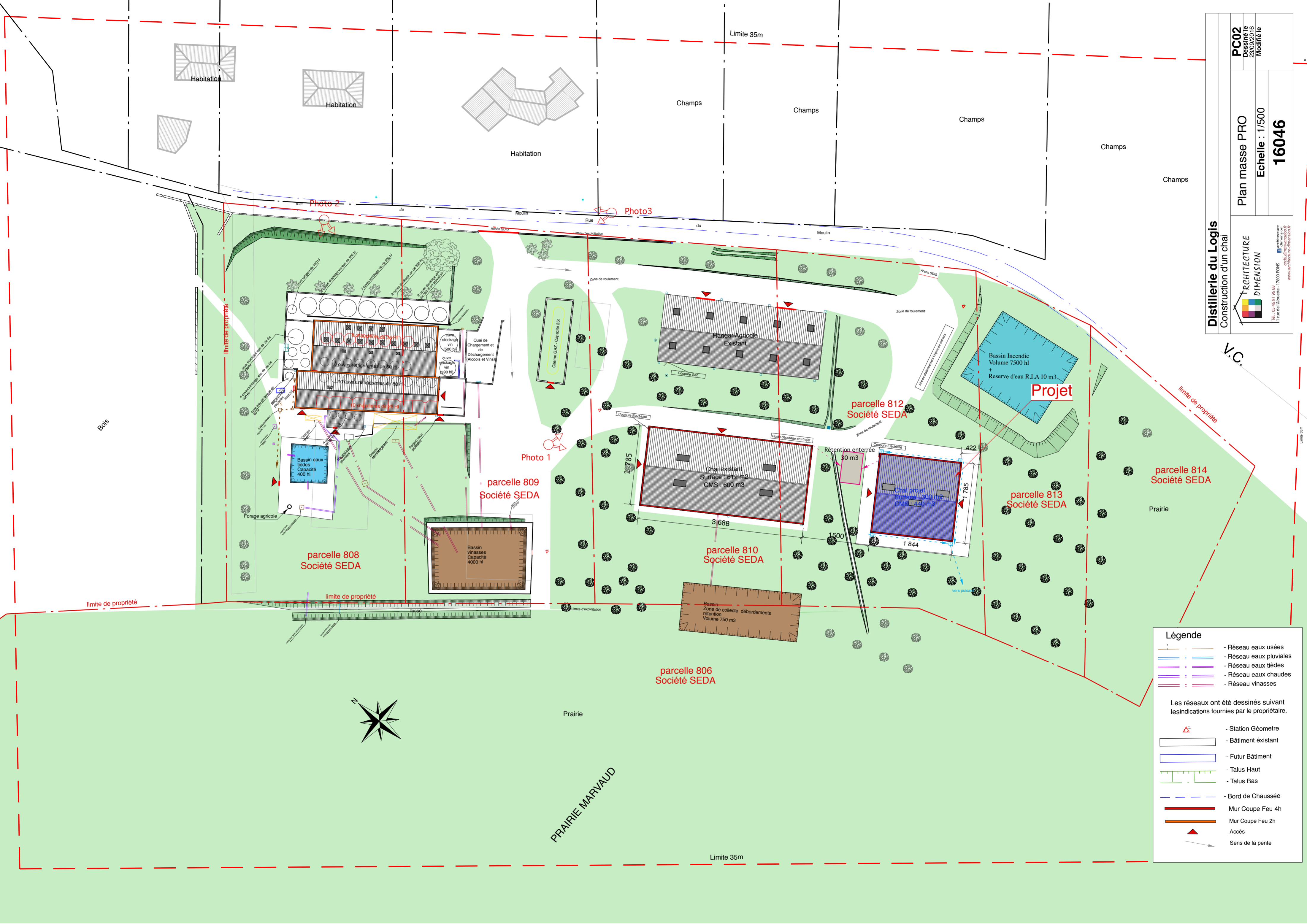

**Légende**

- Réseau eaux usées
- Réseau eaux pluviales
- Réseau eaux tièdes
- Réseau eaux chaudes
- Réseau vinasses

Les réseaux ont été dessinés suivant les indications fournies par le propriétaire.

- △ - Station Géometre
- ▭ - Bâtiment existant
- ▭ - Futur Bâtiment
- Talus Haut
- Talus Bas
- Bord de Chaussée
- Mur Coupe Feu 4h
- Mur Coupe Feu 2h
- ▲ Accès
- Sens de la pente



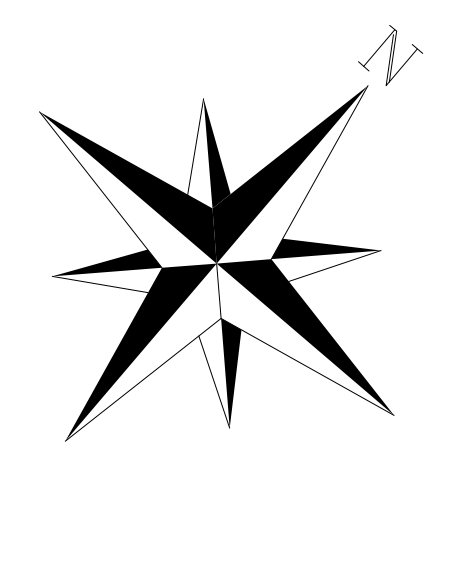


**Légende :**

- Bâtiments existants
- Bâtiments à construire
- Bâtiments détruits
- Terrain existant
- Terrain à construire
- Terrain à détruire
- Terrain en friche
- Terrain à planter
- Terrain à déplanter
- Terrain à démolir
- Terrain à démolir et reconstruire
- Terrain à démolir et reconstruire avec modification de surface
- Terrain à démolir et reconstruire avec modification de volume
- Terrain à démolir et reconstruire avec modification de hauteur
- Terrain à démolir et reconstruire avec modification de forme
- Terrain à démolir et reconstruire avec modification de destination
- Terrain à démolir et reconstruire avec modification de destination et de destination d'usage
- Terrain à démolir et reconstruire avec modification de destination et de destination d'usage et de destination d'usage
- Terrain à démolir et reconstruire avec modification de destination et de destination d'usage et de destination d'usage et de destination d'usage

**Légende :**

- Zone de plantation
- Zone de démolition
- Zone de démolition et reconstruction
- Zone de démolition et reconstruction avec modification de surface
- Zone de démolition et reconstruction avec modification de volume
- Zone de démolition et reconstruction avec modification de hauteur
- Zone de démolition et reconstruction avec modification de forme
- Zone de démolition et reconstruction avec modification de destination
- Zone de démolition et reconstruction avec modification de destination et de destination d'usage
- Zone de démolition et reconstruction avec modification de destination et de destination d'usage et de destination d'usage
- Zone de démolition et reconstruction avec modification de destination et de destination d'usage et de destination d'usage et de destination d'usage

