

# DREAL Nouvelle Aquitaine

« **Service Patrimoine Naturel** »

*Bilan étiage 2021*

*Charente*

*Le 13 janvier 2022*



Ressources, territoires, habitats et logement  
Énergie et climat Développement durable  
Prévention des risques Infrastructures, transports et mer

Présent  
pour  
l'avenir

# Charente Amont

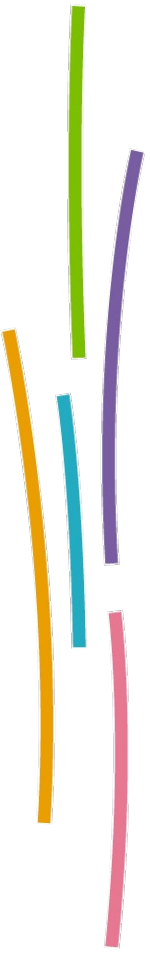

# L'Argent-Or à Poursac

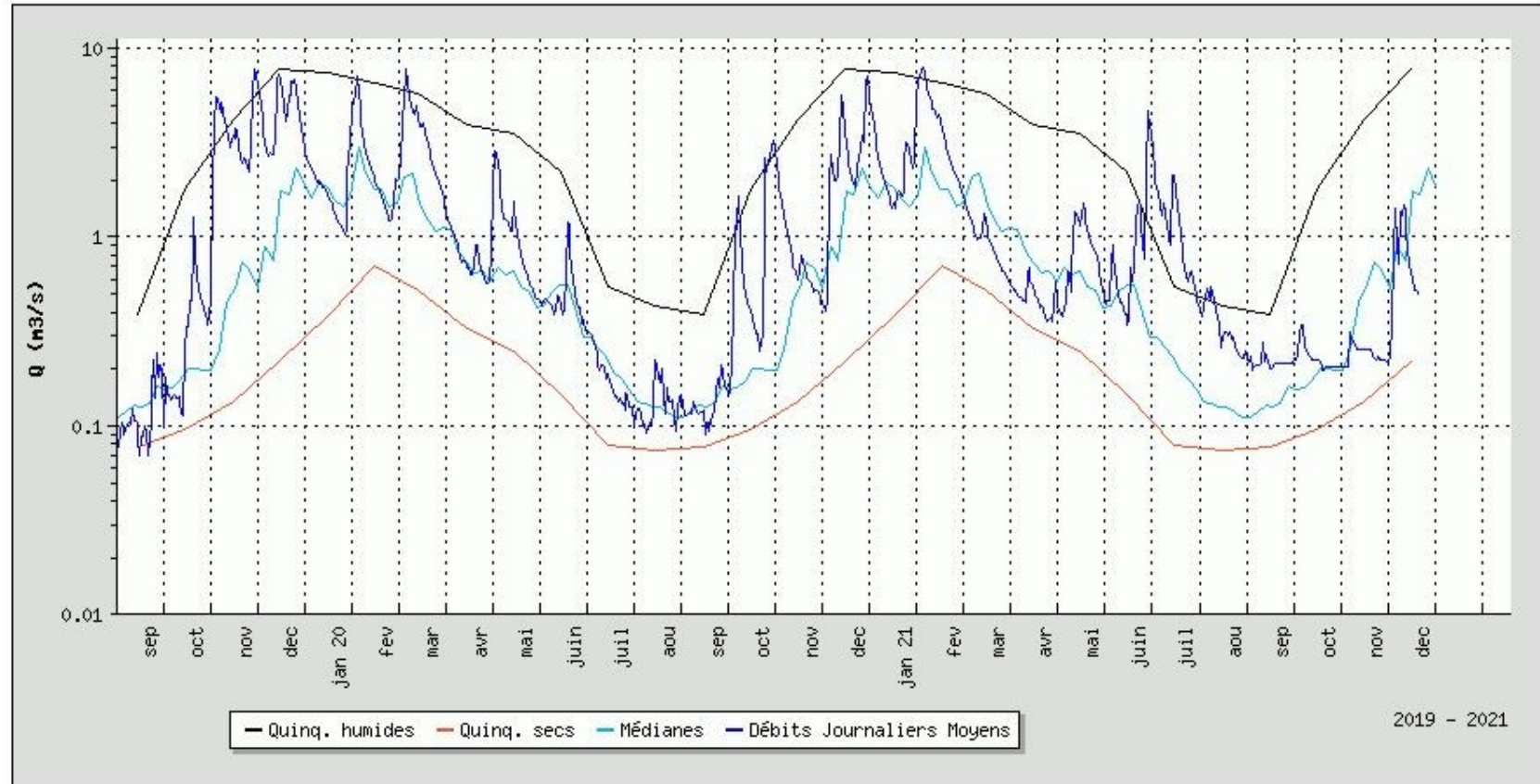

Après un début d'année compliqué, les débits se situent à la médiane puis dépassent la quinquennale humide en début d'étiage.

Fin octobre, les débits passent sous la médiane et peinent à remonter.

# Le Son-sonnette à Saint Front

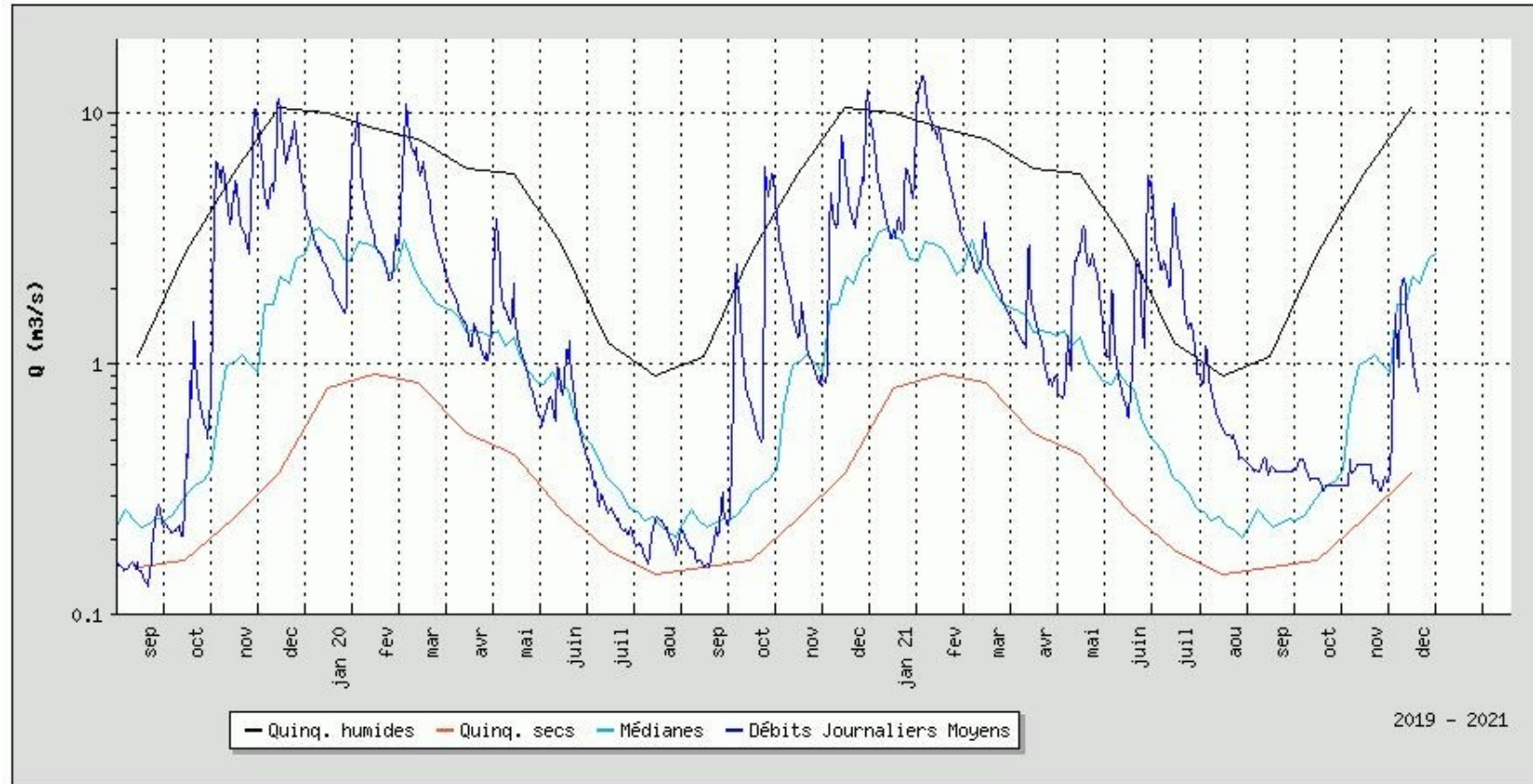

De mi-juin à mi-octobre, les débits restent au-dessus de la médiane.

Le mois de novembre est par contre plus délicat.

Ce n'est que début décembre que les débits retrouvent une situation normale. Situation de courte durée puisqu'à la mi-décembre les débits chutent à nouveau.

# L'Aume à Oradour

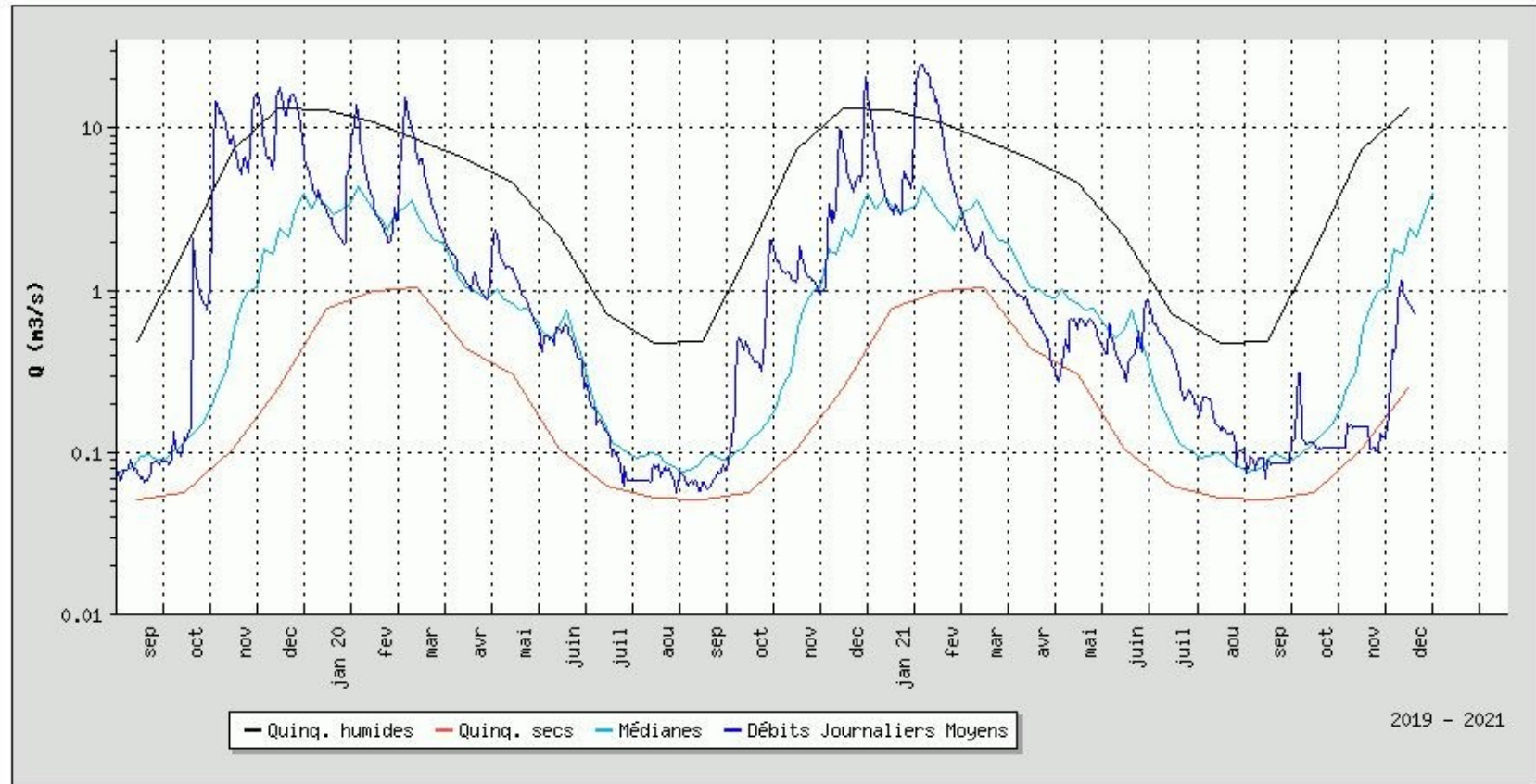

Une période fin d'hiver/début de printemps où les débits sont en-deçà de la médiane.

Un été avec des débits se situant à proximité de la médiane.

Comme pour Son-Sonnette, le mois de novembre est délicat avec des débits tutoyant la quinquennale sèche. Malgré une forte remontée, ils restaient mi-décembre sous la médiane.

# La Couture à Oradour (le Maine)

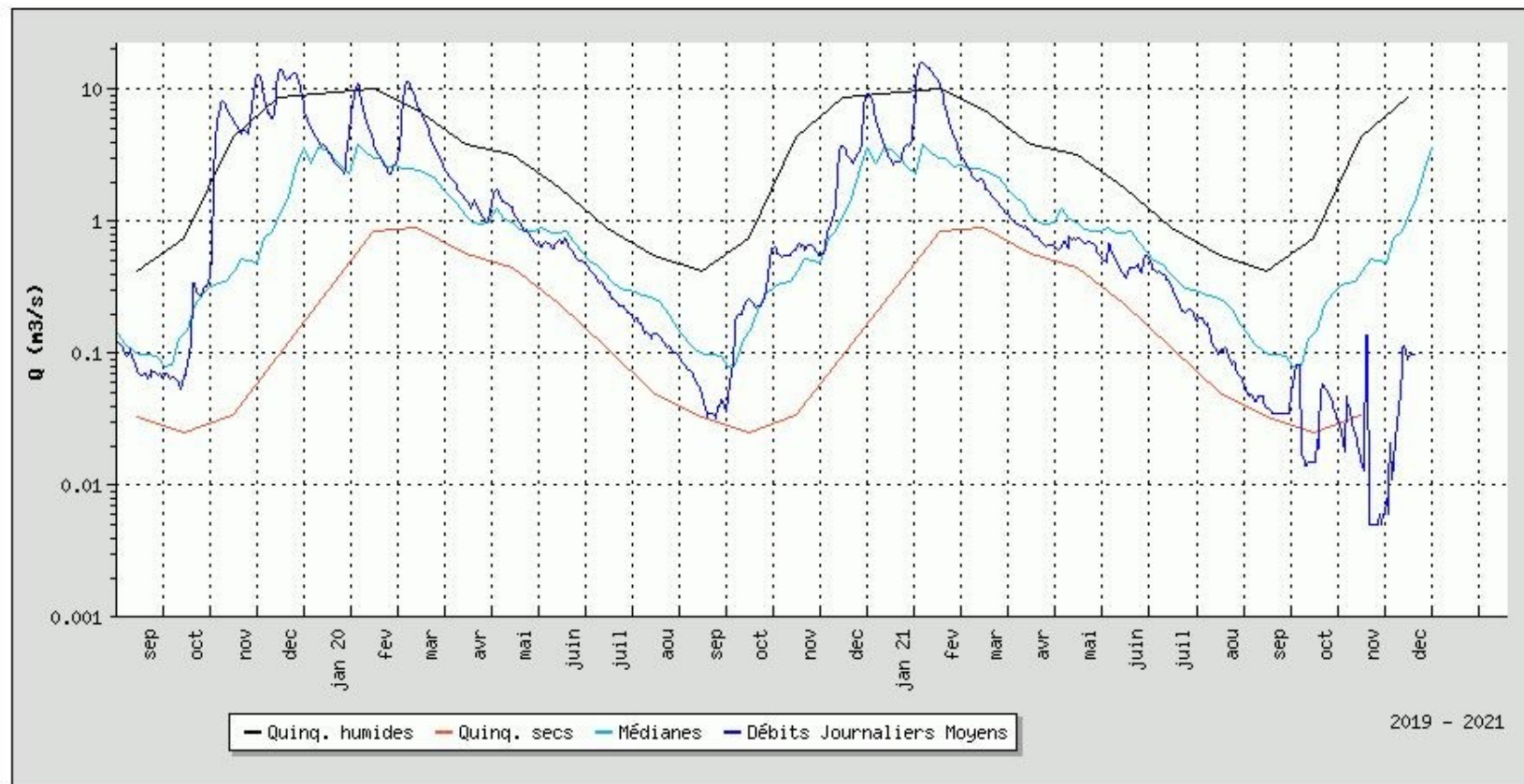

Depuis début mars, les débits se situent sous la médiane.  
En fin d'été, ils se situent à proximité de la quinquennale sèche, quinquennale que les débits ne dépassent que tout début décembre.

# La Charente à Vindelle

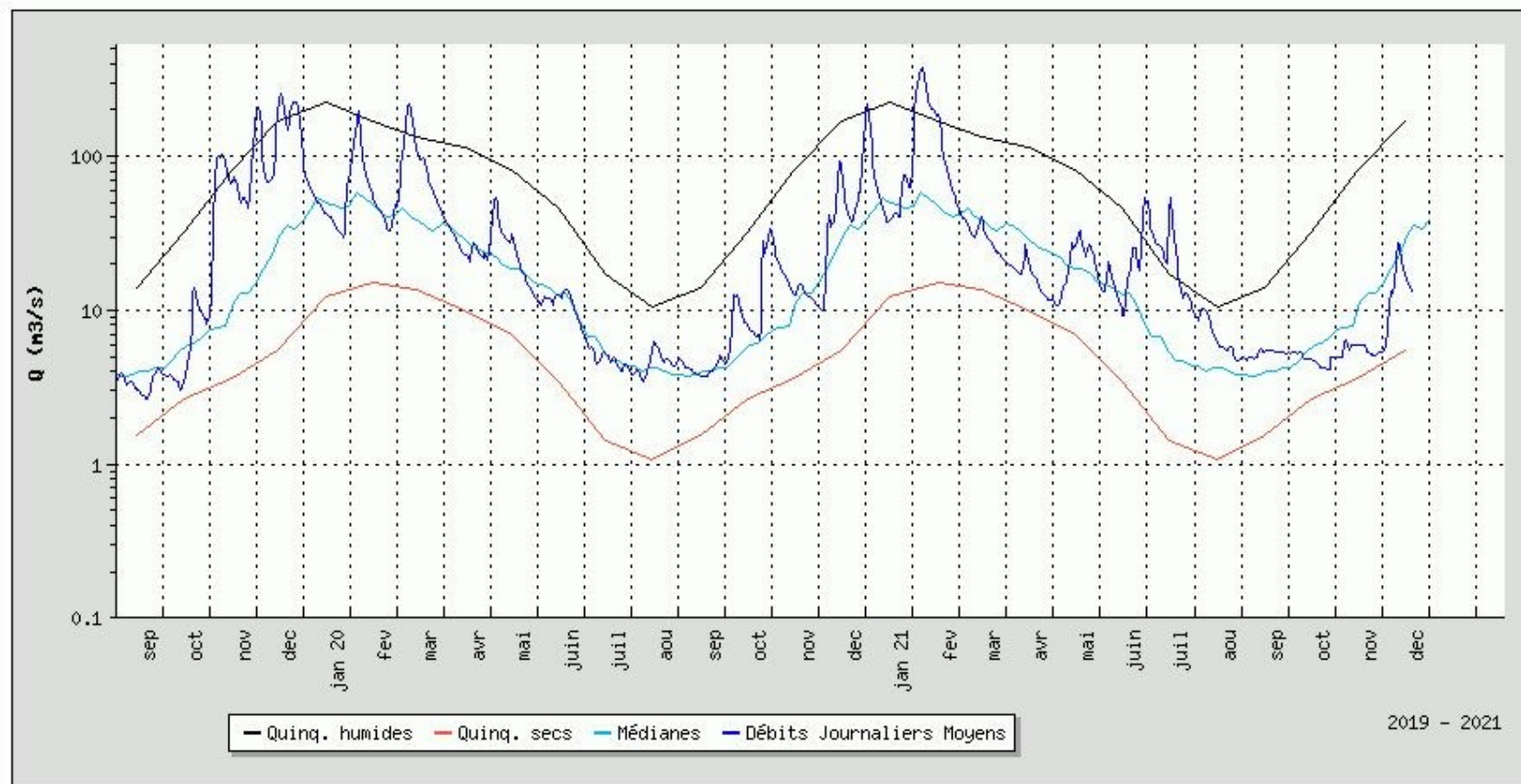

Malgré deux mois de printemps où l'on pouvait craindre un étiage délicat, les débits estivaux sont restés supérieurs à la médiane jusqu'à octobre. Par la suite, les débits ne remontent pas (oct/nov) mais finissent par retrouver de la vigueur tout début décembre pour venir se placer à la médiane.

# Charente aval

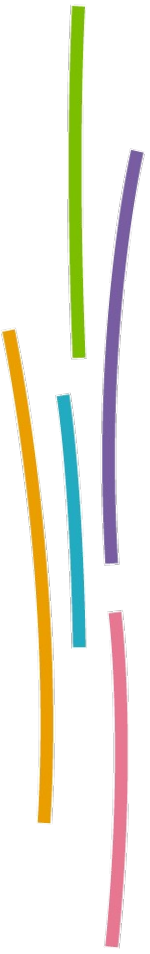



# La Charraud à Voeuil-et-Giget

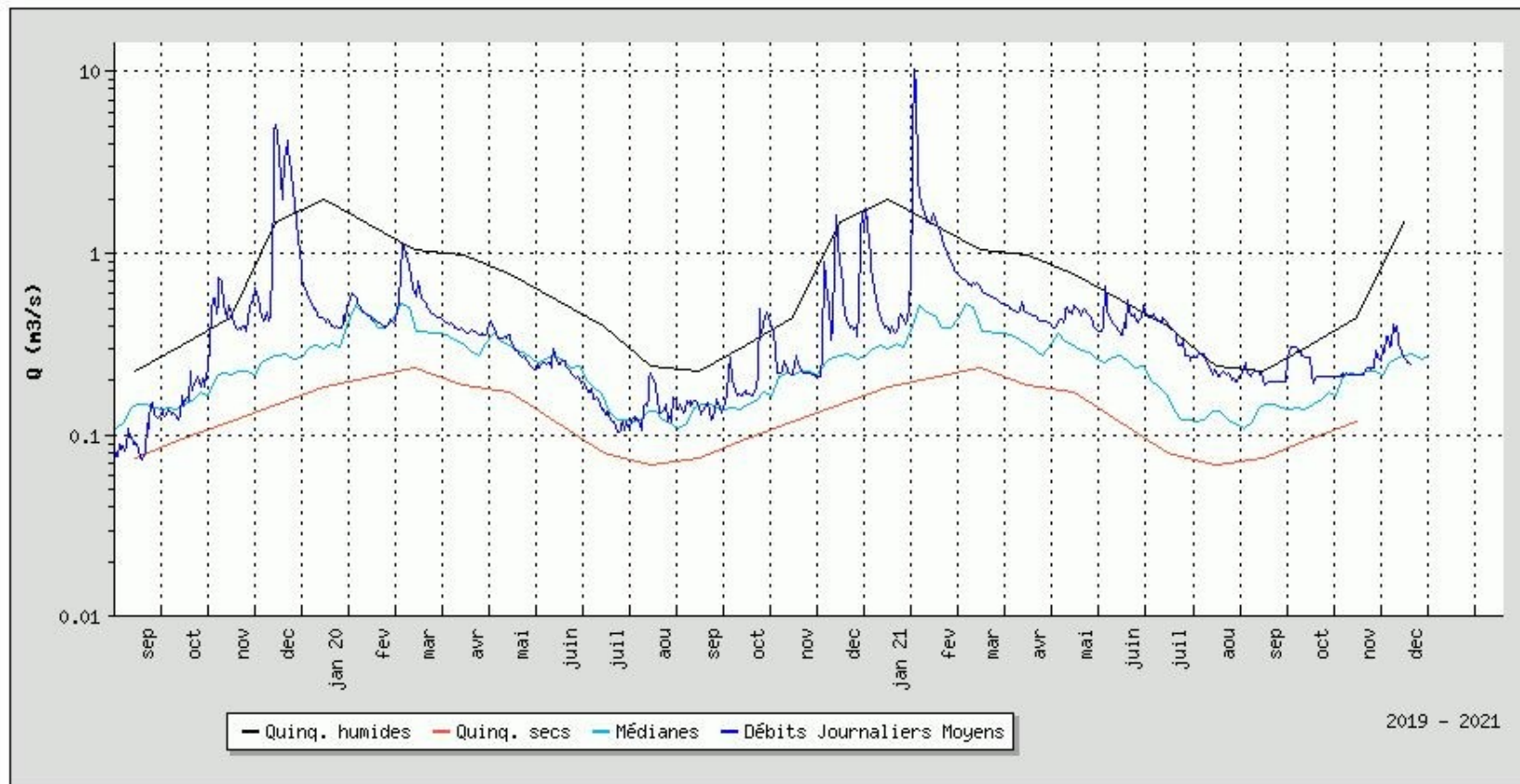

Des débits supérieurs à la normale jusqu'à mi-décembre.

# Le Né à Salles-d'Angles

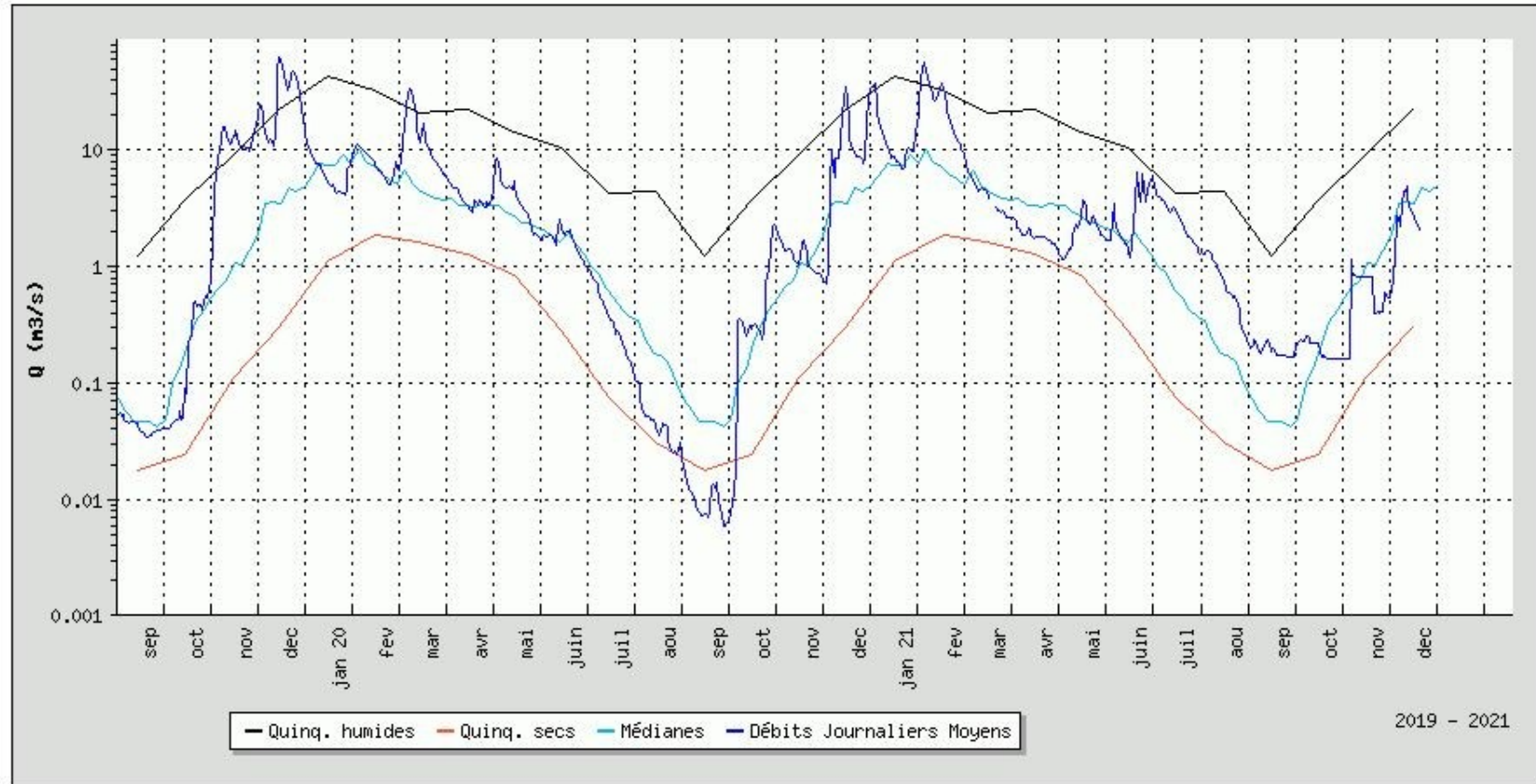

Un mois d'avril délicat mais finalement les débits en étiage (mi-juin/mi-oct) sont restés supérieurs à la médiane.

Comme pour de nombreux cours d'eau, les débits du mois d'octobre n'augmentent pas et la situation s'améliore véritablement en fin d'année.

# La Charente à Jarnac

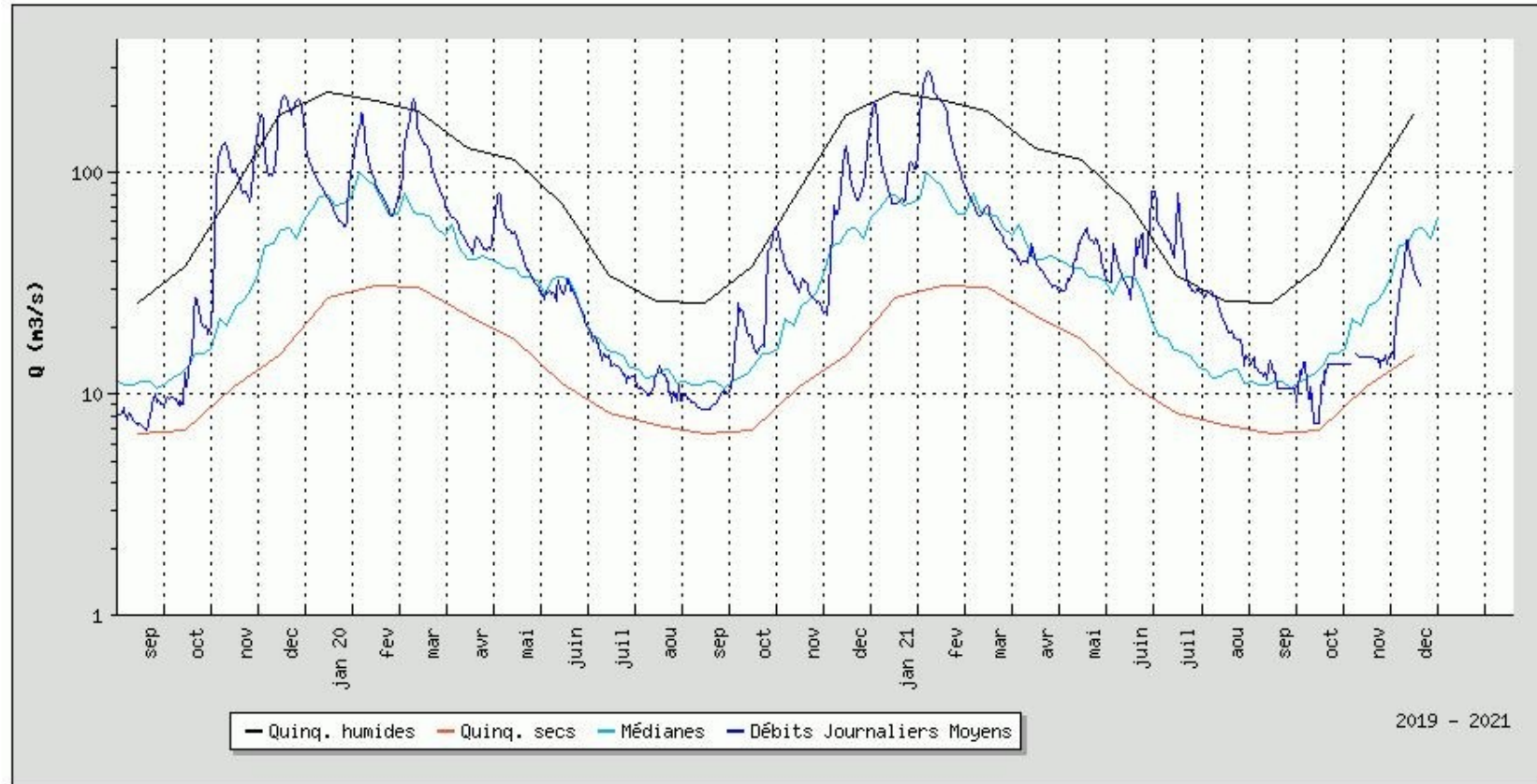

Les débits sont restés supérieurs à la médiane tout au long de l'été.  
Les mois d'octobre/novembre sont plus délicats mais les débits augmentent rapidement début décembre.

# La Charente à Beillant

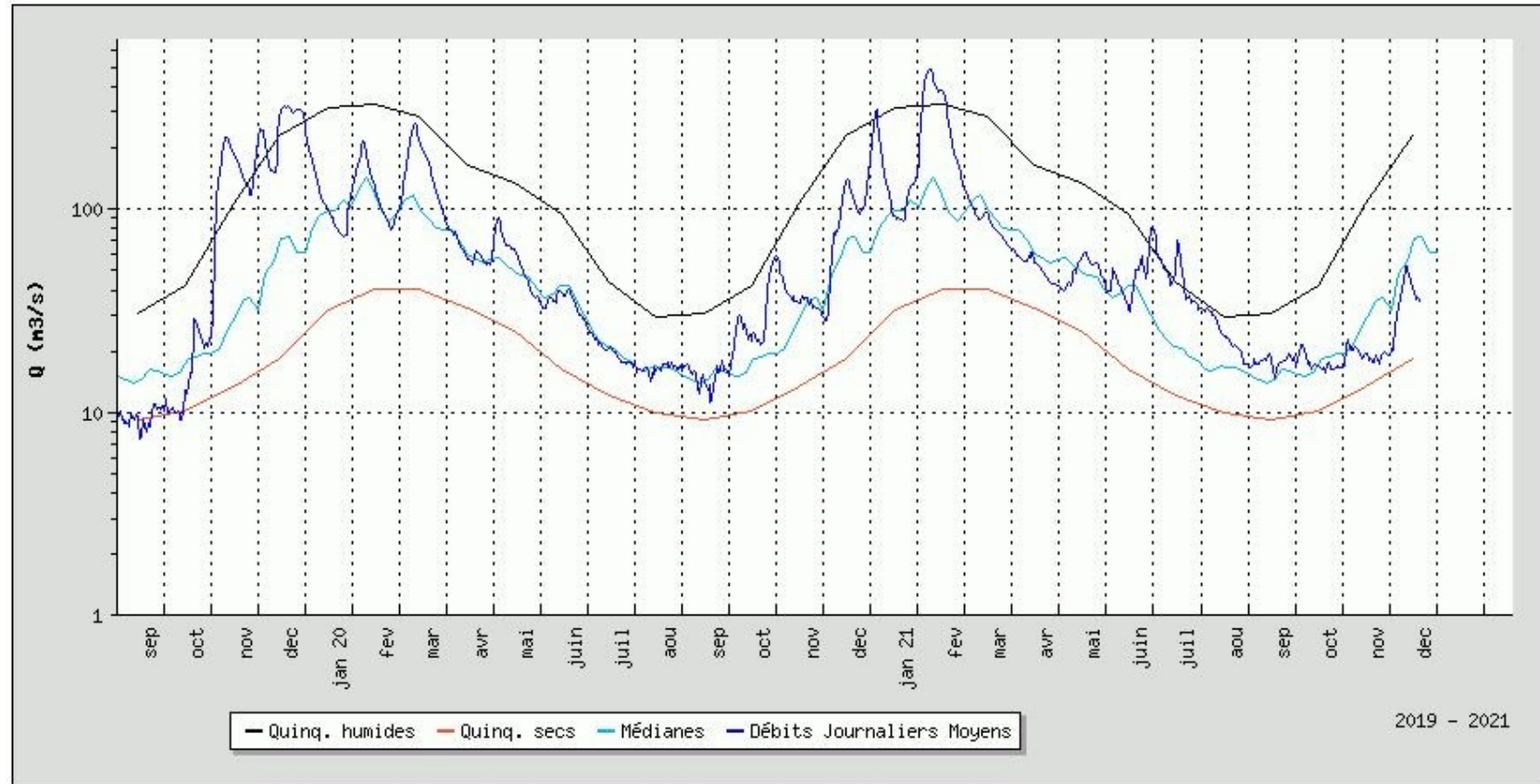

A l'instar de Jarnac, les débits de beillant restent supérieurs à la médiane pendant l'été.

Ils peinent à remonter en novembre et reviennent à la normale tout début décembre.

# Périmètre du Karst

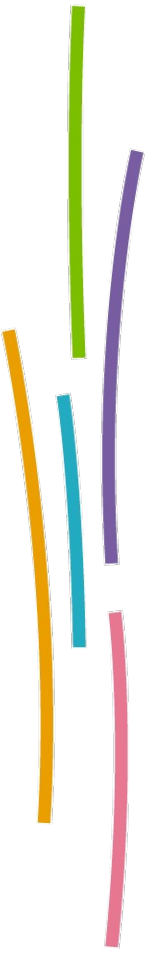

# La Bonnieure à Saint Ciers sur Bonnieure

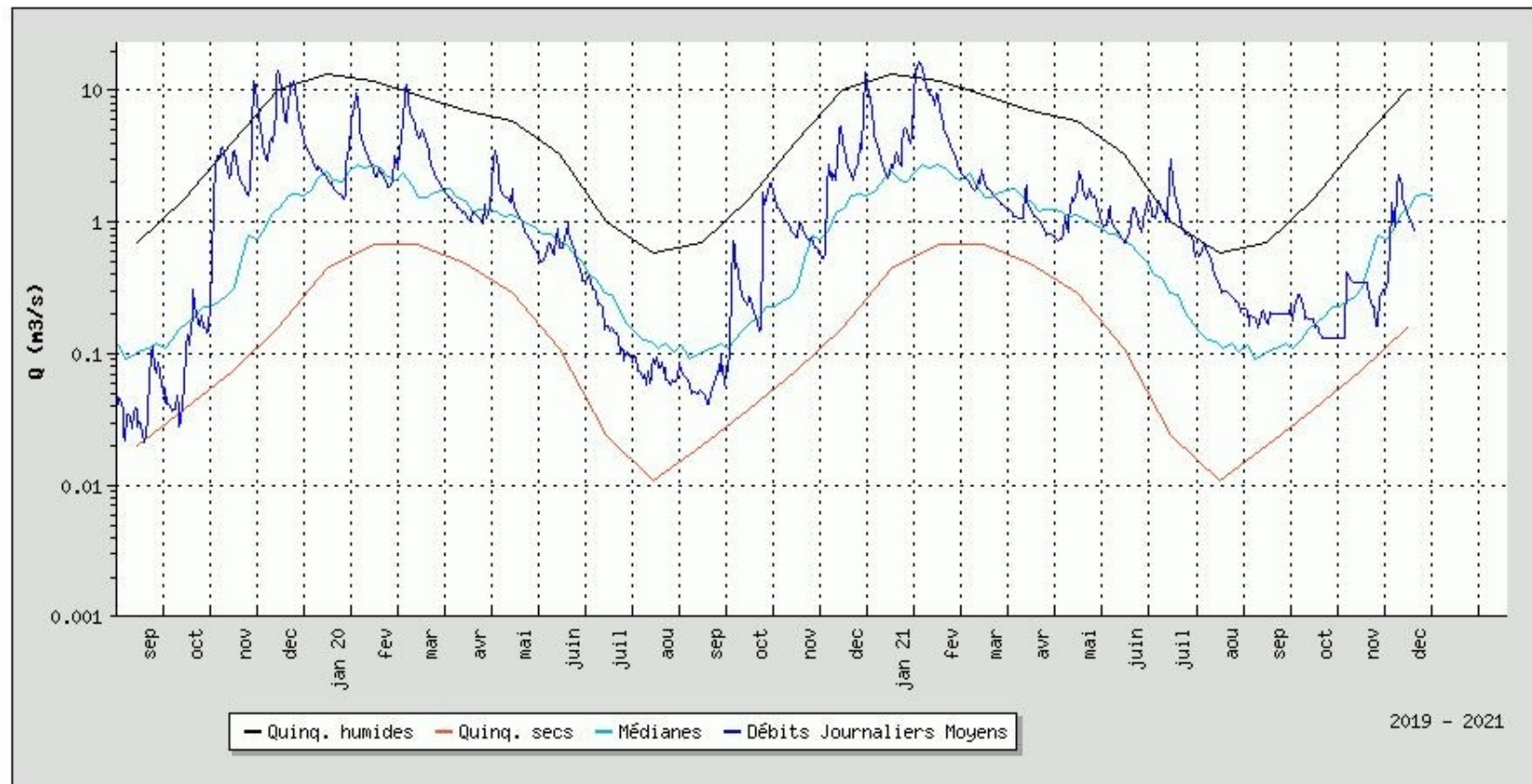

Les débits sont restés bien supérieurs à la médiane pendant l'étiage. La remontée généralement constatée en octobre n'a cependant pas lieu et les débits retrouvent une valeur normale début décembre.

# La Tardoire à Montbron

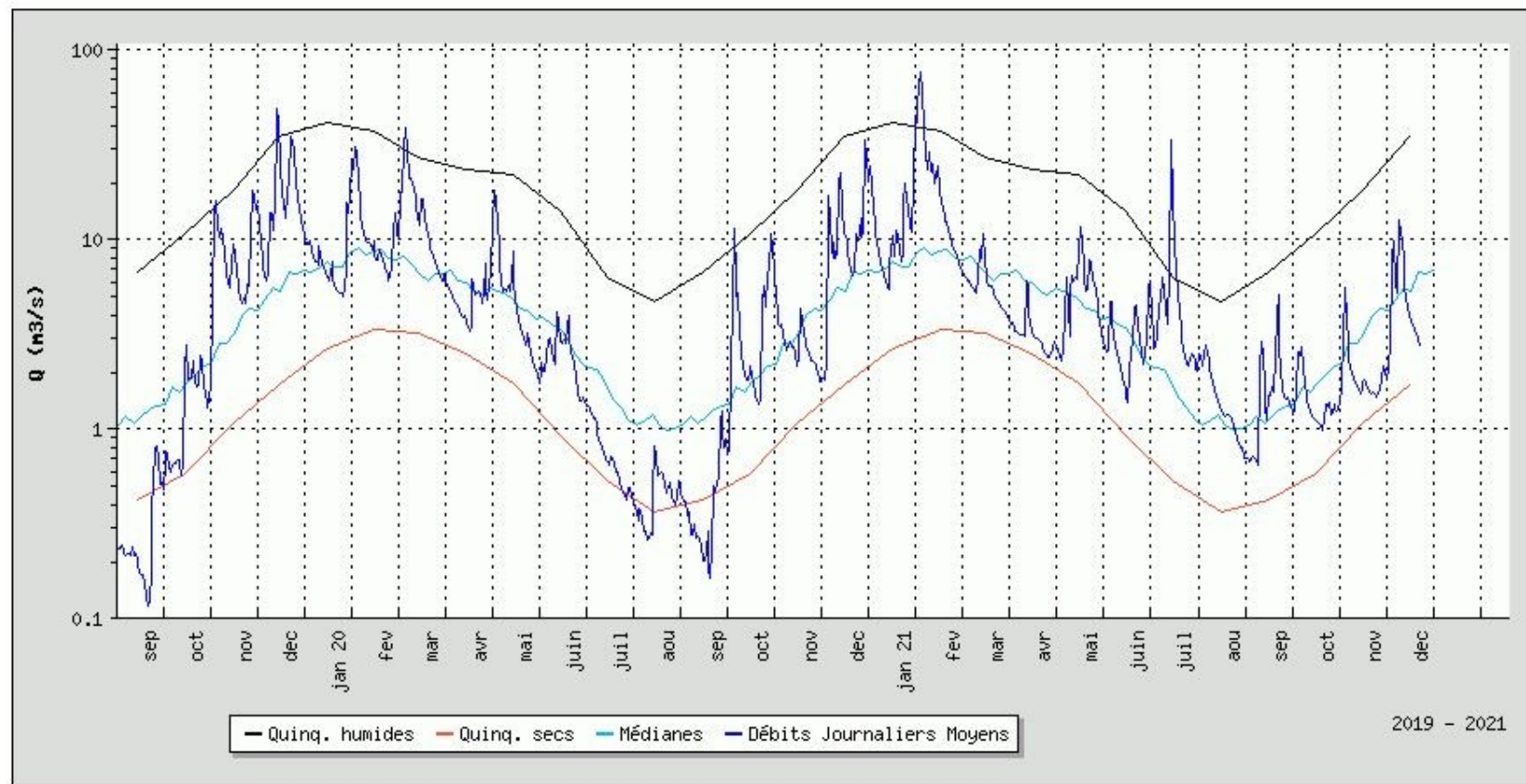

La fin de l'hiver et le début du printemps ont été compliqués pour la tardoire avec des débits proches de la quinquennale sèche.

De mi-juin à mi-août, les débits sont par contre supérieurs aux valeurs généralement observées.

Là aussi, octobre et novembre voient les débits peiner à remonter durablement.

# Le Bandiat à Saint Martial de Valette

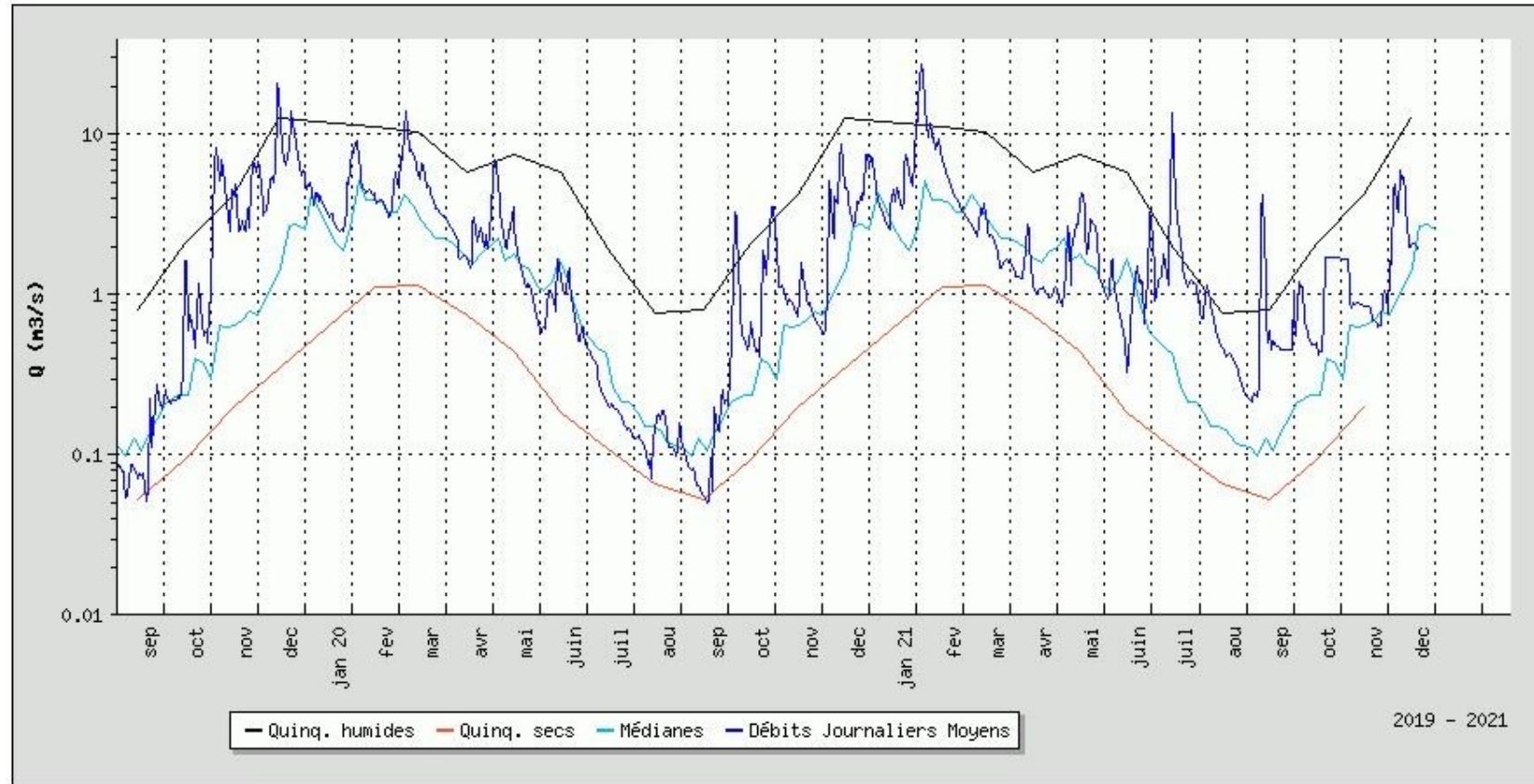

Excepté les mois d'avril et mars, les débits du Bandiat sont généralement restés supérieurs à la médiane.



# La Touvre à Gond-Pontouvre

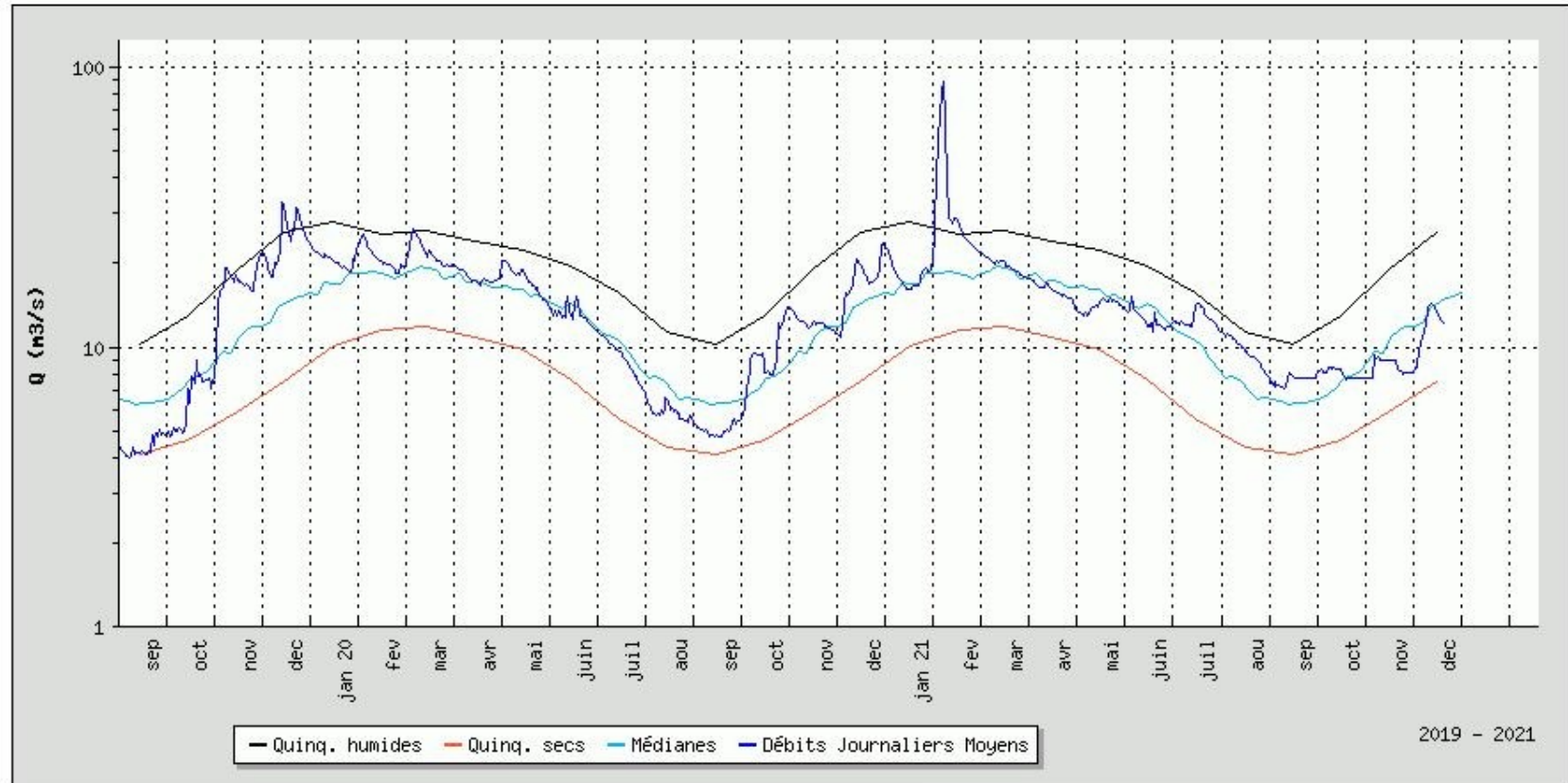

Les débits de la Touvre sont restés proches de la médiane tout au long du printemps et de l'été.

Ils peinent toutefois à augmenter en octobre/novembre croisant ainsi les valeurs médianes début novembre.

# Bassin Isle-Dronne

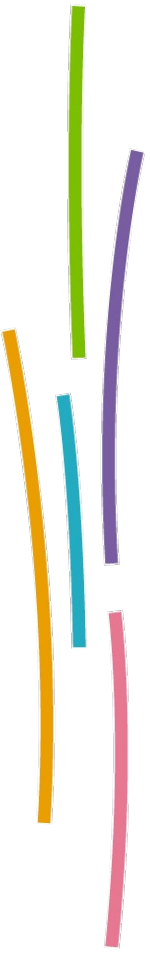

# La Lizonne à Saint Séverin

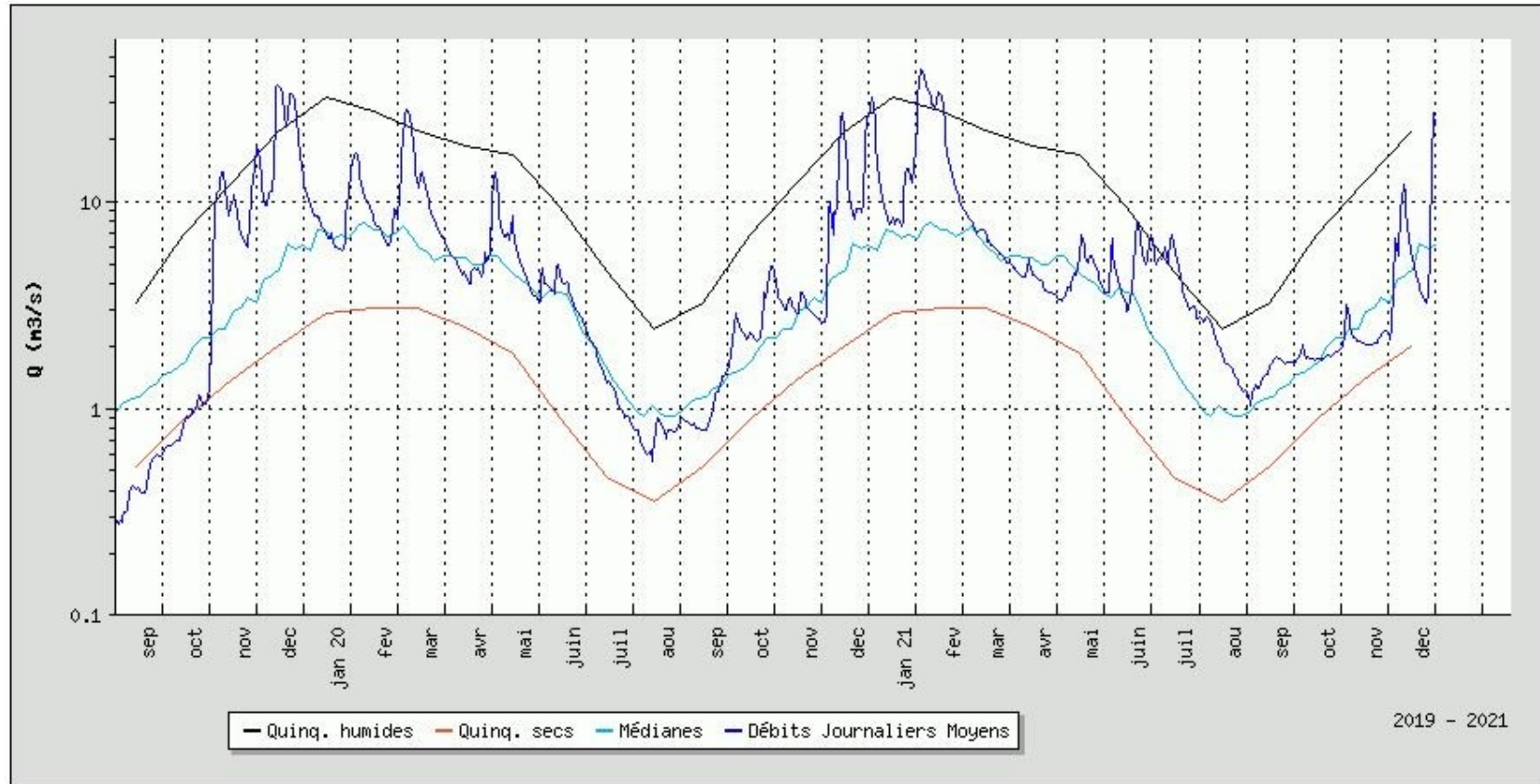

De janvier à novembre, les débits de la lizonne ont été supérieurs à la médiane (ou très proches). Malgré un mois de novembre sans augmentation, les débits dépassent la médiane en fin d'année.

# La Dronne à Bonnes

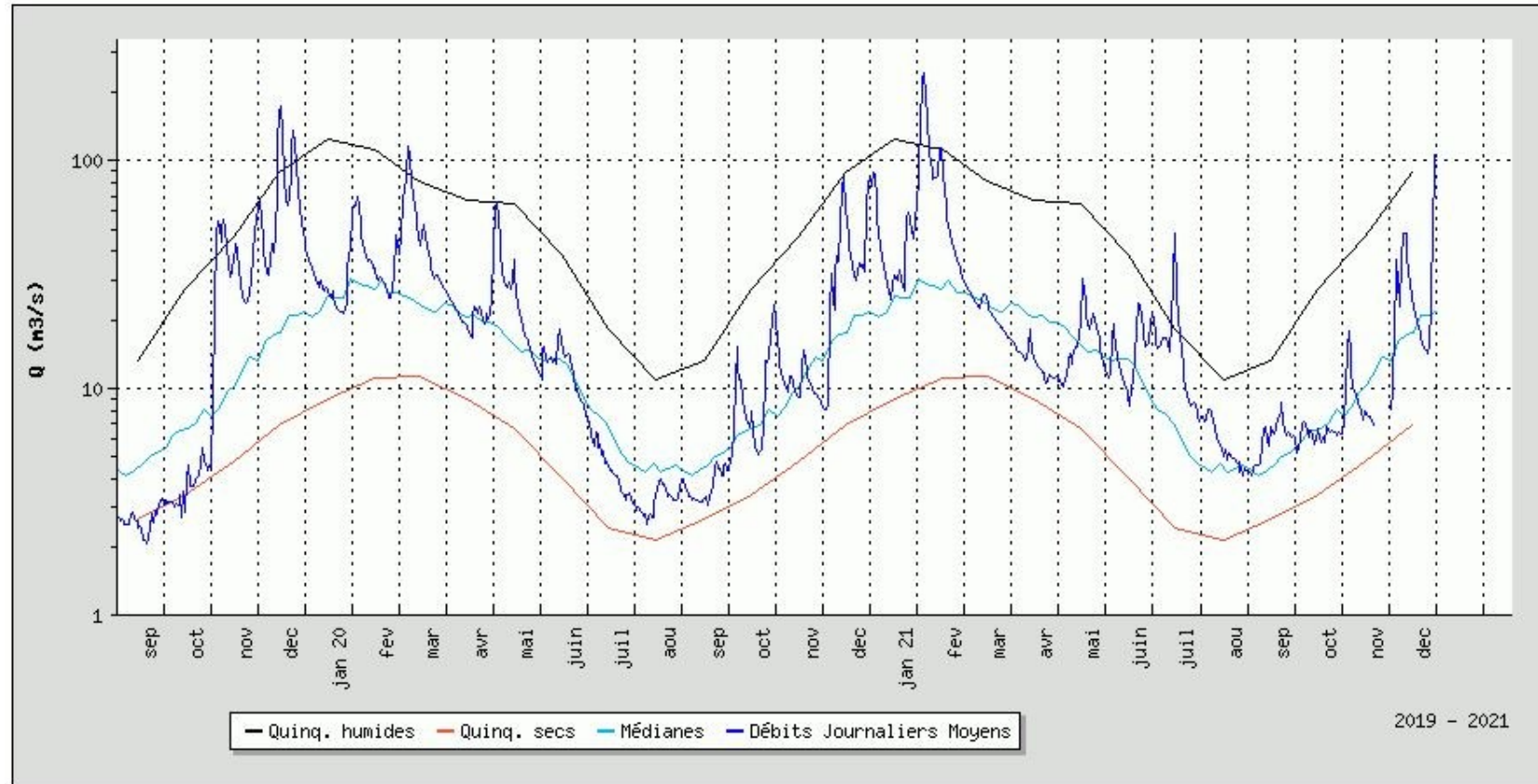

En mars/avril, les débits de la dronne décroissent mais à partir de mai augmentent pour rester à des valeurs supérieures à la médiane. Malgré un fléchissement au mois de novembre, les débits se situent au-dessus de la médiane en fin d'année.

# La Tude à Médillac

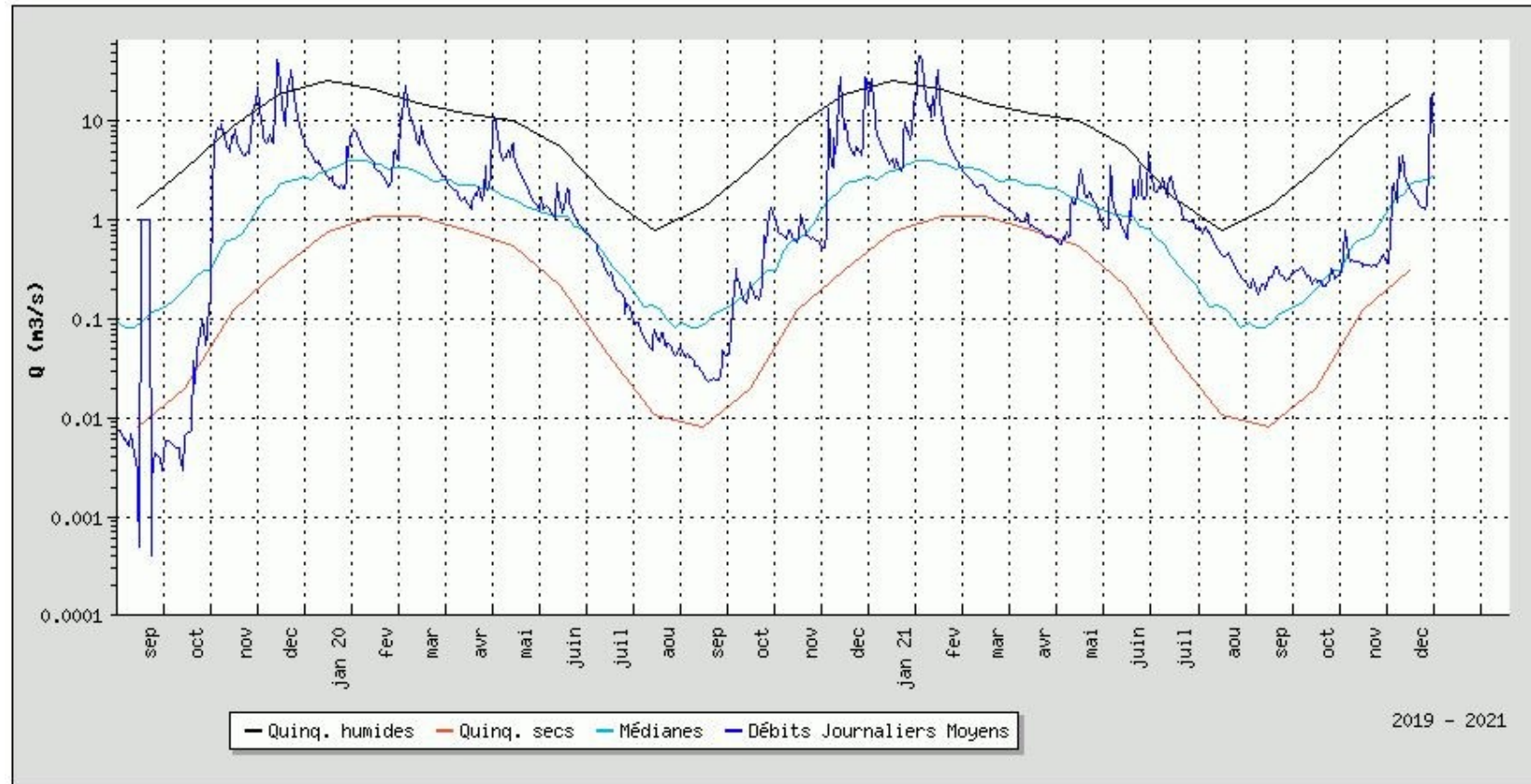

Les mois de mars/avril sont délicats pour la Tude avec des débits proches de la quinquennale sèche.

Pas de difficultés particulières en été.

Le mois de novembre est là également plus difficile mais les débits remontent et si situent fin décembre à la médiane.

# Conclusion

D'une manière générale, les débits estivaux sont restés proches de la médiane voire supérieurs à cette dernière.

Ce n'est véritablement qu'en octobre / novembre où les situations se tendent : les débits restent stables contrairement à ce qui est généralement observé.

En fin d'année, malgré l'augmentation des débits début décembre, de nombreux cours d'eau restent par conséquent sous les niveaux médians (excepté le bassin Isle/Dronne)

