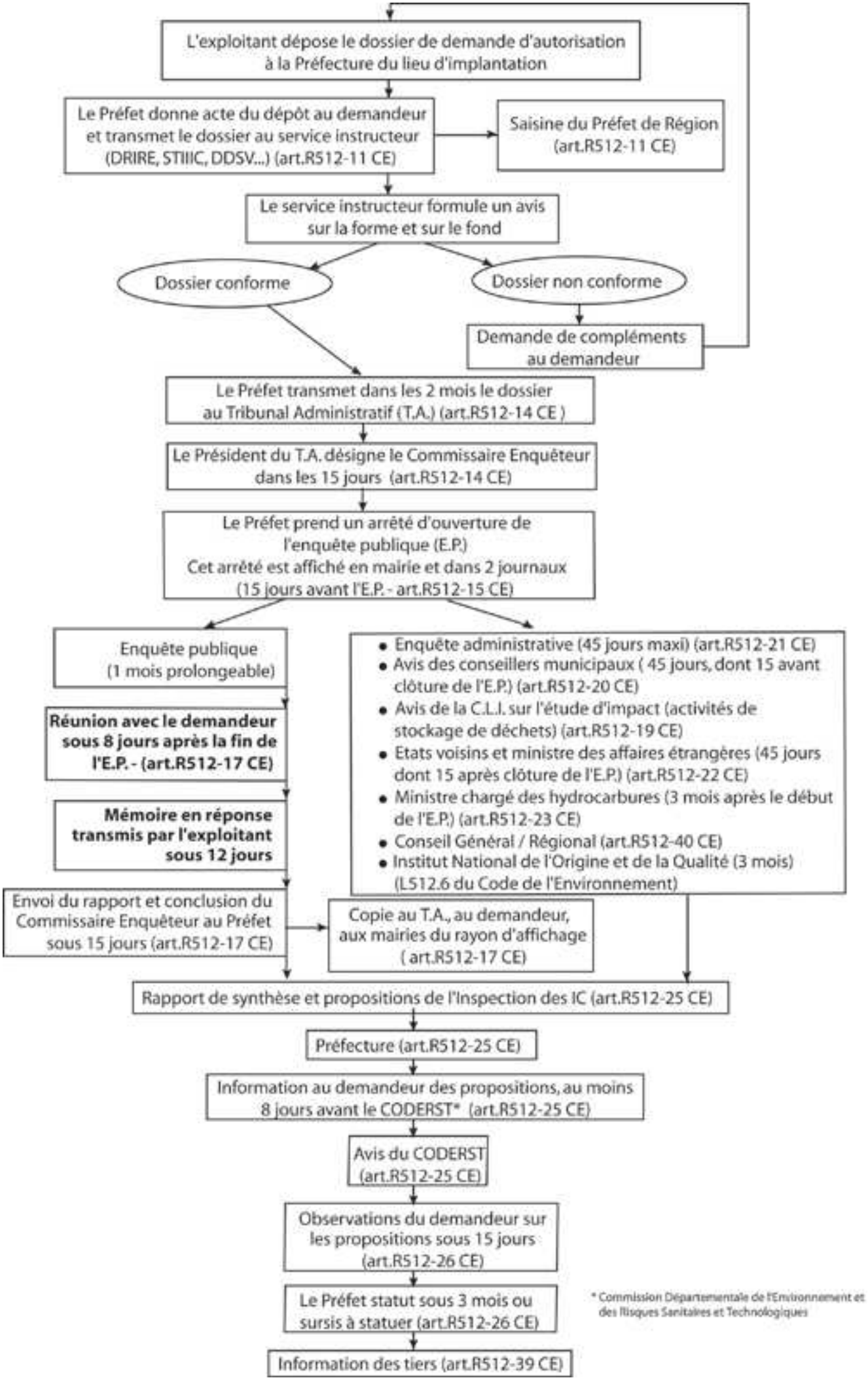

Source : Ministère de l'Ecologie, de l'Energie, du Développement Durable et de la Mer